Zeitschrift: Zeitlupe : für Menschen mit Lebenserfahrung
Herausgeber: Pro Senectute Schweiz
Band: 64 (1986)
Heft: 6

Rubrik: Goldvreneli-Kreuzworträtsel Nr. 54 (Lösung Nr. 53)

Nutzungsbedingungen
Die ETH-Bibliothek ist die Anbieterin der digitalisierten Zeitschriften auf E-Periodica. Sie besitzt keine Urheberrechte an den Zeitschriften und ist nicht verantwortlich für deren Inhalte. Die Rechte liegen in der Regel bei den Herausgebern beziehungsweise den externen Rechteinhabern. Das Veröffentlichen von Bildern in Print- und Online-Publikationen sowie auf Social Media-Kanälen oder Webseiten ist nur mit vorheriger Genehmigung der Rechteinhaber erlaubt. Mehr erfahren

Conditions d'utilisation
L'ETH Library est le fournisseur des revues numérisées. Elle ne détient aucun droit d'auteur sur les revues et n'est pas responsable de leur contenu. En règle générale, les droits sont détenus par les éditeurs ou les détenteurs de droits externes. La reproduction d'images dans des publications imprimées ou en ligne ainsi que sur des canaux de médias sociaux ou des sites web n'est autorisée qu'avec l'accord préalable des détenteurs des droits. En savoir plus

Terms of use
The ETH Library is the provider of the digitised journals. It does not own any copyrights to the journals and is not responsible for their content. The rights usually lie with the publishers or the external rights holders. Publishing images in print and online publications, as well as on social media channels or websites, is only permitted with the prior consent of the rights holders. Find out more

Download PDF: 15.07.2025

ETH-Bibliothek Zürich, E-Periodica, https://www.e-periodica.ch

ERINNERN SIE SICH NOCH?

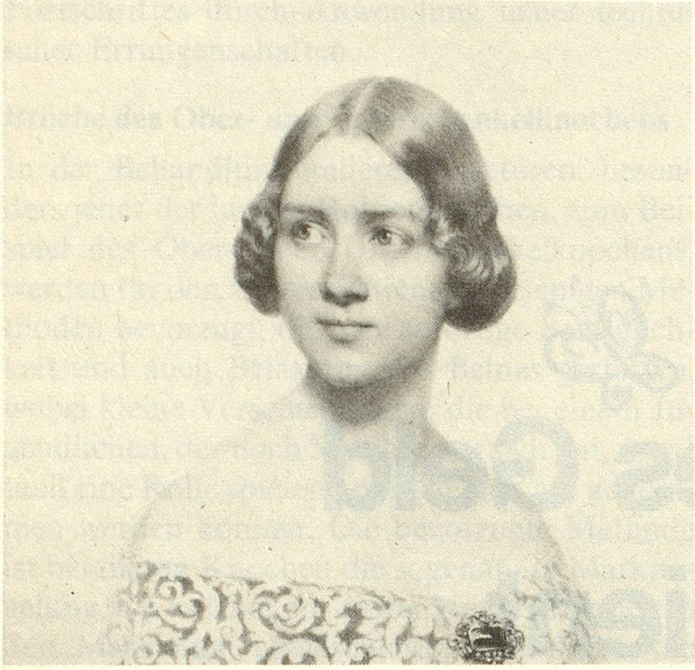

Foto Bildarchiv der Österr. Nat.-Bibl.

Sie wurde am 6. Oktober 1820 in Stockholm geboren. Im Alter von 16 Jahren sang sie auf der Opernbühne ihrer Heimatstadt die Agathe im «Freischütz». Ihre Naturstimme bezauberte das Publikum. Ihre richtige Gesangsausbildung bekam sie erst Jahre später in Paris. Als «schwedische Nachtigall» sang sie auf vielen grossen Opernbühnen Europas und Amerikas. Der Märchendichter Andersen machte ihr einen Heiratsantrag, den sie jedoch ablehnte. Sie vermählte sich in Boston mit einem Pianisten. Grosse Teile ihres Vermögens stellte sie wohltätigen Zwecken zur Verfügung, so einer Erziehungsanstalt für unbemittelte Mädchen in ihrer Heimatstadt Stockholm. Die Sängerin starb am 2. November 1887 in England. *es*

Schicken Sie uns Vornamen und Namen der einst berühmten Sängerin bis zum 5. Januar 1987 an «Zeitlupe», Rätsel, Postfach, 8099 Zürich

(Wenn Sie beide Rätsel lösen, bitte zwei Zettel in Postkartengrösse, je mit Ihrer Adresse versehen, in einen Umschlag stecken!) Aus den richtigen Antworten ziehen wir fünf Gewinner. Jeder Glückspilz erhält ein Geschenkabonnement der «Zeitlupe» (zum Weiterverschenken), gestiftet von Dr. T. H. in Baden.

Zum letzten Wettbewerb

Die Lösung: Hugo Koblet

An den bekannten Radrennfahrer haben sich **1101** Abonnenten erinnert. Gelegentlich wurde er mit seinem Berufskollegen Kübler verwechselt oder man erinnerte sich seines Namens nur ungefähr, schrieb Kobelt oder Kobler. Ein Leser schrieb uns eine hübsche kleine Geschichte: Zur Zeit der grossen Siege Koblets beschäftigte sich ein kleines Mädchen mit dem Strupper und viel Wasser in der Küche. «Was machsch?», fragte die Mutter. «Koblet», sagte die Dreijährige. Es brauchte lange Zeit, bis man begriff, was die Kleine sagen wollte. Sie hatte von ihrem grösseren Bruder täglich gehört: «De Koblet putzt!»

Fortsetzung S. 36

Zum 53. Goldvreneli-Kreuzworträtsel

Das Lösungswort: Dämmerstunde

Selbstverständlich zählten wir auch die Dämmerstunde (wenn nicht mit ae geschrieben) zu den **1397** richtigen Lösungen. Dass sich eine

Fortsetzung S. 36

Waagrecht: 1. Abk. für eine physikalische Einheit, 3. franz. Schriftstellerin, 7. Wochentag, 11. Halbedelstein, 13. Blume, 15. Flächemass, 16. Geliebte des Zeus, 18. sämtliche, 20. früherer jugoslaw. Staatsmann, 22. Erbfaktor, 23. Mündungsarm des Rheins, 25. Camping-Unterkunft, 27. Vortrag, 29. chem. Zeichen für Silizium, 30. Gebirge in Marokko, 32. Ackergrenze, 34. Weinstock, 36. Unsterbliches im Menschen, 38. Edelgas, 40. weibl. Vorname, 42. Instrument zum Messen der Wassertiefe, 43. Ort im Unterengadin (rätorom.), 45. Zusammenbruch, 47. Spielkarte, 49. Körperteil, 52. Lasttier, 54. Berg auf Kreta, 55. Rat, 57. Stück vom Ganzen, 59. zu hohes Verkehrsaufkommen, 60. Abk. für Augsburgerbekenntnis, 61. äthiopischer Fürstentitel, 63. Strick, 65. Autokennzeichen für Tunesien, 66. Autokennzeichen für Ungarn, 67. Rute, 69. Brotform, 71. Kohleprodukt, 74. Lehrgang, Wegstrecke, 76. Singvogel, 78. Papiermass, 80. ital. Musiknote, 82. männl. Vorname, 84. ohne Zwang, 86. Ort im Glarnerland, 88. span. Bergkette, 90. Grossmutter, 91. Vorbeter in einer Moschee, 93. für, 94. Erfolgs-Schlager, 95. Verwandte, 96. drei, ital., 97. Abk. für ein Hohlmass, 98. Abk. Deutsche Bundesbahn.

Goldvreneli-Kreuzworträtsel Nr. 54

von Willi Maurer in Buchs

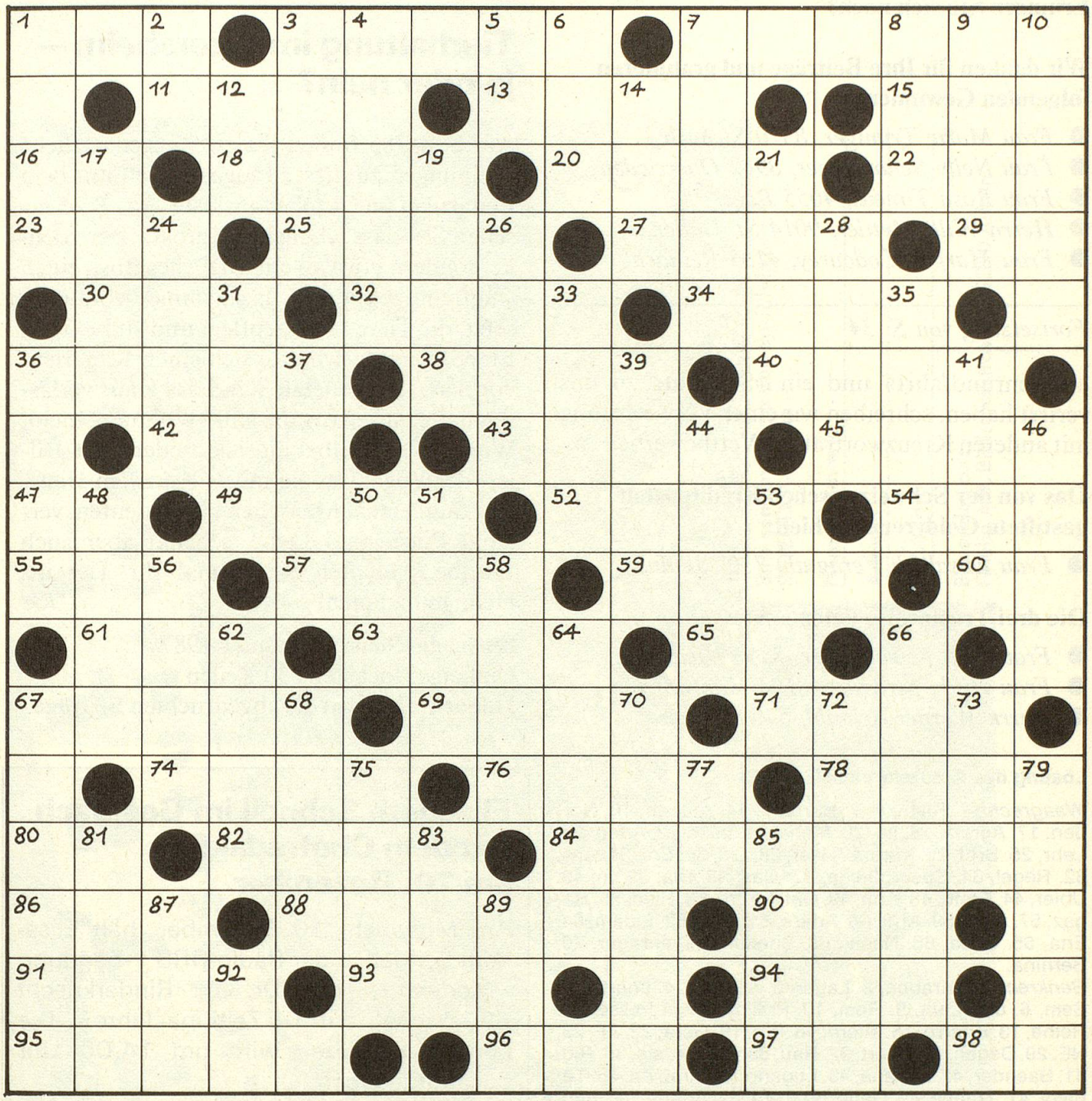

Senkrecht: 1. männl. Vorname, 2. jap. Brettspiel, 3. Produkt aus Salinen, 4. rechter Nebenfluss der Weser, 5. Autozeichen eines Kantons, 6. Bedrängnis, 7. Längenmass, 8. Zeitabschnitt, 9. griech. Kriegsgott, 10. Hochbegabter, 12. Autokennzeichen für Panama, 14. engl. Anrede, 17. nord. Münze, 19. Schwung, 21. Atem, dichterisch, 24. Hafenstadt an der Ostsee, 26. Schlechtwetterfront, 28. männl. Schwein, 31. Insekt, 33. Musikzeichen, 35. Hülle, 36. junges Getreide, 37. Haushaltplan, 39. nicht trocken, 41. Oper von Verdi, 44. freundlich, 46. Teil des Rades, 48. franz. Herrscheranrede, 50. franz. Artikel, 51. kleine Deichschleuse, 53. lärmig, 56. Grünanlage, 58. Erdformation, 62. hartnäckig, 64. Hohlmass, 66. Vaterland, 67. Eskorte, 68. griech. Liebesgott, 70. Südfrucht, 72. Einsiedler, 73. Messwert für atomare Strahlung, 75. Unterwäsche, 77. Registertonne, abgek., 79. feiner Schmutz, 81. Mädchenname, 83. Eisen, franz., 85. leer, 87. engl. Insel, 89. Farbe, 92. Megatonne, abgek.

Die Buchstaben 90, 82, 10, 35, 64, 93, 31, 1, 91, 43, 72 und 6 ergeben das Lösungswort. Nur dieses ist bis zum 5. Januar 1987 einzusenden an «Zeitlupe», Rätsel, Postfach, 8099 Zürich.

Fortsetzung von S. 34

Erinnern Sie sich noch?

Wir danken für Ihre Beiträge und gratulieren folgenden Gewinnern:

- *Frau Marie Truniger, 8370 Sirnach*
- *Frau Nelly Schönholzer, 8942 Oberrieden*
- *Frau Rosa Timeus, 4055 Basel*
- *Herrn Willi Mettler, 9014 St. Gallen*
- *Frau Margrit Codourey, 4153 Reinach*

Fortsetzung von S. 34

«Italienrundfahrt» und ein «Stadtrat» zu uns verirrt haben, schreiben wir einer Verwechslung mit anderen Kreuzworträtsel-Wettbewerben zu.

Das von der Schweizerischen Kreditanstalt gestiftete Goldvreneli erhielt:

- *Frau Elisabeth Veraguth, 7307 Jenins*

Die drei Trostpreise fielen an:

- *Frau Lisa Leuenberger, 3362 Niederönz*
- *Frau Hilda Strässler, 8194 Hüntwangen*
- *Herrn Werner Schmid, 5400 Baden*

Lösung des Kreuzworträtsels Nr. 53

Waagrecht: 1. Klausur, 7. Kurpark, 14. raunen, 16. Norden, 17. Agram, 18. Ilg, 20. Maria, 21. beer, 22. Arten, 24. Lehr, 25. Brot, 26. frère, 27. Iser, 28. Lid, 30. Era, 31. Ans, 32. Regel, 34. Speer, 36. la, 37. Gas, 38. Dia, 39. in, 40. Ubier, 44. Erato, 48. Ann, 49. Gut, 51. tre, 53. Ried, 55. Ragaz, 57. aber, 59. Arni, 60. Agarn, 61. Bari, 62. Eidam, 64. Ena, 65. Gilda, 66. Naeni, 68. Sueden, 69, enrager, 70. Bernina.

Senkrecht: 1. Krabbe, 2. Lager, 3. Aureole, 4. unartig, 5. Sem, 6. un, 8. un, 9. Rom, 10. Praline, 11. Adresse, 12. Reihe, 13. Knarre, 15. altern, 18. Irre, 19. Gera, 22. AF, 23. NE, 29. Degen, 31. apart, 32. Rau, 33. Lar, 34. sie, 35. Rio, 41. Baender, 42. Indiana, 43. Lugano, 45. Arabien, 46. Tebaldi, 47. Traene, 49. Gage, 50. Tara, 52. Ariana, 54. Irian, 55. Ra, 56. Zn, 58. erden, 63. MIG, 65. Gur, 67. ee, 68. se.

Unsere neue Leserumfrage

Tierhaltung im Altersheim – ja oder nein?

Auf S. 84/85 finden Sie zwei gegensätzliche Meinungen zu dieser Frage, die ich mit dem Leitartikel im Oktober auslöste. Aus S. 85 ersehen Sie, dass ich nicht an grosse Tiere denke, sondern etwa an ein zärtliches Büsi, einen singfreudigen Vogel usw., immer vorausgesetzt, die Tiere seien gepflegt und stubenrein. Eine Bekannte schaffte sich einen Kanarienvogel an, als das letzte Kind das Haus verlassen hatte; sie ertrug die stille Wohnung nicht. Wenn sie nun selber musiziert oder singt, trillert der Vogel freudig mit. – Kurz, ein Haustier kann einem Menschen viel bedeuten, verlangt Pflege und Liebe, schenkt aber auch Wärme. Möchten Sie einmal Ihr Tier ins Heim mitnehmen? *Rk.*

Einsendeschluss: 5. Januar 1987
Umfang: Höchstens 30 Zeilen
Honoriert werden die abgedruckten Beiträge.

Elisabeth Schnell im Gespräch mit dem Chefredaktor am 10. Dezember

Am Mittwoch, 10. Dezember, hält Elisabeth Schnell in der Radio-DRS 1-Sendung «Moderato» mit Dr. P. Rinderknecht «Rückschau auf 14 Zeitlupe-Jahre». Die genaue Sendezeit wird um 14.05 Uhr bekanntgegeben.

Fahrstühle und Krankenmobilien von

SANITAS

A. Bleuer

Zentralstr. 13, 2500 Biel-Bienne
Telefon 032 - 23 14 73

Fahrstuhl

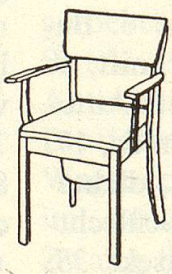
Nachtstuhl

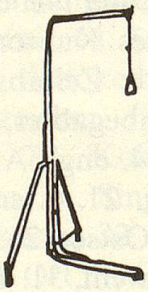
Bettheber

Verlangen Sie unseren illustrierten Gesamtkatalog.
Wir können Sie individuell beraten.