Zeitschrift: Zeitlupe : für Menschen mit Lebenserfahrung
Herausgeber: Pro Senectute Schweiz
Band: 66 (1988)
Heft: 1

Rubrik: Goldvreneli-Kreuzworträtsel Nr. 61 (Lösung Nr. 60)

Nutzungsbedingungen
Die ETH-Bibliothek ist die Anbieterin der digitalisierten Zeitschriften auf E-Periodica. Sie besitzt keine Urheberrechte an den Zeitschriften und ist nicht verantwortlich für deren Inhalte. Die Rechte liegen in der Regel bei den Herausgebern beziehungsweise den externen Rechteinhabern. Das Veröffentlichen von Bildern in Print- und Online-Publikationen sowie auf Social Media-Kanälen oder Webseiten ist nur mit vorheriger Genehmigung der Rechteinhaber erlaubt. Mehr erfahren

Conditions d'utilisation
L'ETH Library est le fournisseur des revues numérisées. Elle ne détient aucun droit d'auteur sur les revues et n'est pas responsable de leur contenu. En règle générale, les droits sont détenus par les éditeurs ou les détenteurs de droits externes. La reproduction d'images dans des publications imprimées ou en ligne ainsi que sur des canaux de médias sociaux ou des sites web n'est autorisée qu'avec l'accord préalable des détenteurs des droits. En savoir plus

Terms of use
The ETH Library is the provider of the digitised journals. It does not own any copyrights to the journals and is not responsible for their content. The rights usually lie with the publishers or the external rights holders. Publishing images in print and online publications, as well as on social media channels or websites, is only permitted with the prior consent of the rights holders. Find out more

Download PDF: 20.07.2025

ETH-Bibliothek Zürich, E-Periodica, https://www.e-periodica.ch

Goldvreneli-Kreuzworträtsel Nr. 61

von Hans Frei, Basel

Waagrecht: 1. ital. Politiker (1978 ermordet), 5. Schneidegerät, 10. Abkürzung für ein Amt in den USA, 14. Frauenname, 15. Schwimmvögel, 16. Monat, franz., 17. Segelstange, 18. geometr. Figur, 19. Schwermetall, 20. Bündnis, 22. Tierforscher, 24. Moorgebiet, 25. Geisteskranke, 26. alemann. Dichter, 29. nicht weit, 31. Singvogel, 35. Insekt, 37. Ruin, 38. Nachrichtenagentur, 39. ehem. Bundesrat, 40. Nebenfluss der Donau, 41. Männername, 44. Treppe, 47. Kampfplatz, 48. Esel, franz., 50. Stimmbehälter, 51. wunderwirkende Schale, 53. ehem. deutscher Graf, 55. Wissen erworben, 58. Vermummung, 62. Gesellschaftsklasse, 63. Tränen, engl., 65. Fluss in Bayern, 66. still, poet., 67. Schneeleopard, 68. Männername, 69. Hochweide, 70. Mitarbeiter auf dem Bauernhof (ch = 1 Bst.), 71. Hilferuf.

Senkrecht: 1. Schauspieler, 2. Sohn des Judas, 3. Überbleibsel, 4. Festtagssymbol, 5. Religionsgemeinschaft, 6. Benennung, 7. Sommer, franz., 8. sehr sparsam, 9. belg. Maler (1860–1949), 10. Hoheitszeichen, 11. Einzelvortrag, 12. Gewinn, 13. Erdteil, franz., 21. nord. Männername, 23. mündlich, 26. Hafenstadt in Indien, 27. nach oben, 28. Werkzeuge, 30. Musikzeichen, 32. Sprengkörper, 33. Stockwerk, 34. Weinstöcke, 36. Grasschnitt, 37. Schritt, franz., 42. Engel,

R A I S E L

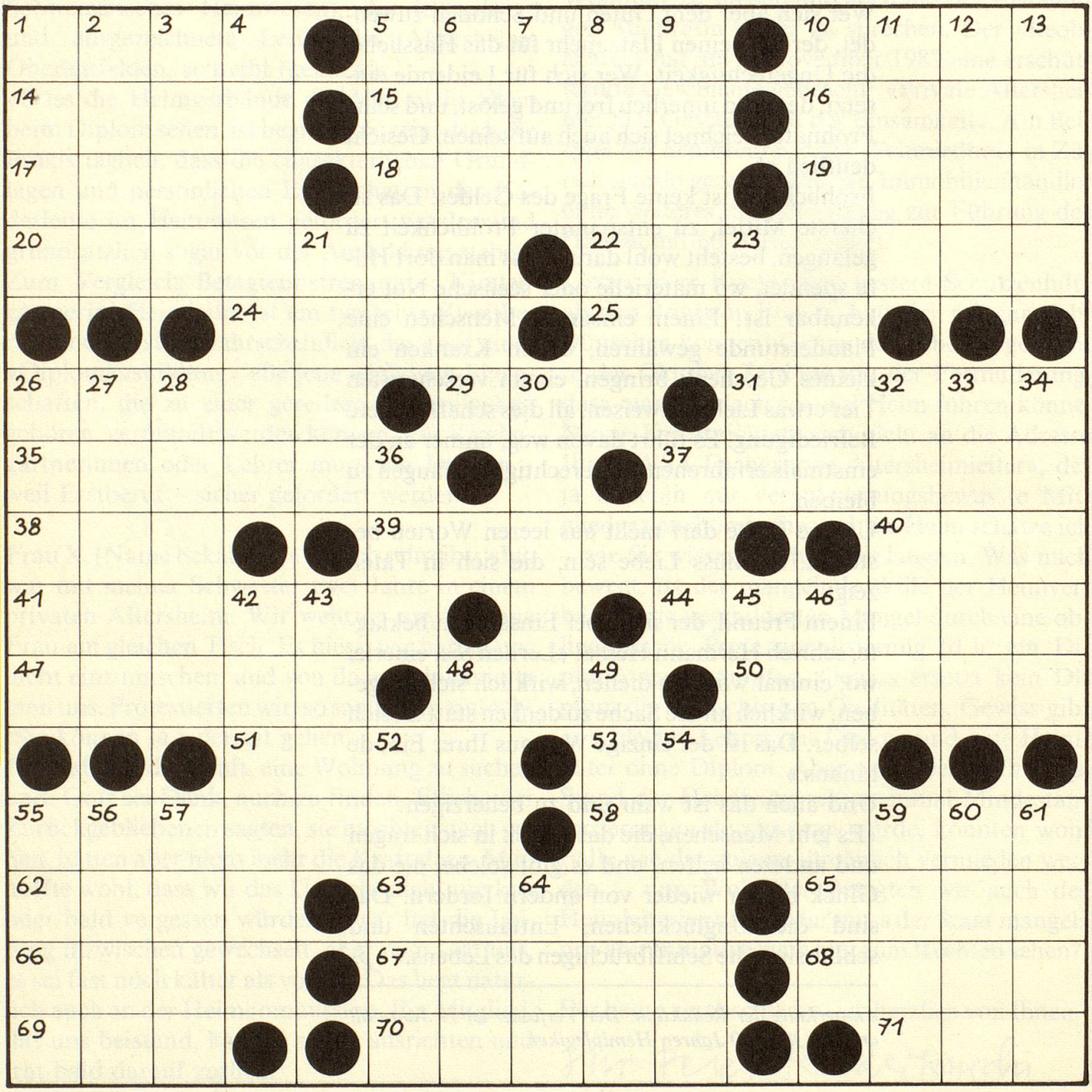

engl., Mz., 43. Tor, 45. Eingang, 46. Friedenslehre, 48. betrifft alle, 49. Dachgeschoss (ch = 1 Bst.), 52. uralt, 54. sitzt gut, 55. grosses Fest, 56. kostbar, 57. Klebstoff, 59. Brauch, 60. ein Milliardstel einer Einheit, 61. zwölf Dutzend, 64. Gegenteil von «ufe».

Die Buchstaben **37, 4, 71, 45, 66, 33, 14, 58, 22, 13, 26 und 57** ergeben das **Lösungswort**. Nur dieses ist auf einer Postkarte (oder auf einem gleichgrossen Zettel in einem Couvert) bis zum 4. März 1988 einzusenden an Zeitlupe, Rätsel, Postfach, 8099 Zürich.

Zum letzten Kreuzworträtsel

Das Lösungswort: Mitternachtsmesse

Das Kreuzworträtsel lösten 1743 Leserinnen und Leser. Wir zählten nur vier falsche Antworten. Alle machten die gleichen Fehler, so dass Mitternachtsmette auf ihren Karten stand. Die Gewinner zogen wir aus den **1799** richtigen Lösungen.

Das von der Schweizerischen Kreditanstalt gestiftete Goldvreneli erhielt:

- Frau Erna Grauwiller, 4514 Lommiswil

Die drei Trostpreise fielen an:

- Frau Alice Maier-Fischer, 5610 Wohlen
- Herrn Robert Zech, 8057 Zürich
- Frau Irene Imgrüth, 6015 Reussbühl

Lösung des Kreuzworträtsels Nr. 60

Waagrecht: 1. airs, 5. rasch, 9. Stab, 13. Trias, 15. lau, 16. Atoll, 17. Orante, 19. Urtriebe, 21. Meldung, 23. Arsenid, 24. Star, 25. Ehre, 27. Gen, 29. OLMA, 31. ae, 32. ten, 34. Ar, 36. Ellen, 38. Ton, 39. am, 40. Reh, 41. Apis, 42. Ob, 43. Alp, 44. AG, 45. Stil, 46. Tier, 48. te, 49. Tasten, 51. ie, 52. Labor, 54. irr, 55. Port, 57. Ba, 58. Agronom, 61. Malaria, 64. Roemer, 65. Tibet, 66. Nonen, 67. Pan, 68. Sturm, 71. Oder, 72. eilen, 73. Ente.

Senkrecht: 1. Atom, 2. Irres, 3. Rialto, 4. Sandale, 6. Al, 7. Sau, 8. Curare, 9. Stiegen, 10. toenen, 11. Albin, 12. Bled, 14. Sturmlaternen, 16. ars, 18. en, 20. tre, 22. GE, 26. Hans, 28. Karat, 30. alpin, 32. Tobel, 33. Amper, 35. REGA, 37. Eil, 38. toi, 39. alto, 45. Stromer, 46. Termine, 47. Rabatte, 50. Sirene, 51. lo, 53. Bar, 55. p.m., 56. Tab, 58. Arno, 59. good, 60. or, 62. les, 63. Arme, 65.Tal, 67. Pi, 69. un, 70. RT.

Reizarmer Kaffee??

Ja, ... für empfindliche Geniesser!

Nicht jedem bekommt jeder Kaffee. Das liegt oft an gewissen Reizstoffen, die bei empfindlichen Personen Beschwerden auslösen können. Für solche Kaffeefreunde – die sonst das Coffein gut vertragen und schätzen – gibt es eine ideale Lösung: den reizarmen, veredelten «Café ONKO S». Dieser feine Bohnenkaffee wird vor dem Rösten mit einem Spezialverfahren von vielen Reizstoffen befreit. Er bleibt aber völlig coffeinhaltig, schmeckt besonders herzhaft und aromatisch. Deshalb ist «Café ONKO S» auch so beliebt. Er ist erhältlich als gemahlener Bohnenkaffee in der Vakuum-Packung – geeignet für Espressomaschinen und Filterzubereitung – sowie als gefriergetrockneter Schnellkaffee. Probieren Sie ihn!

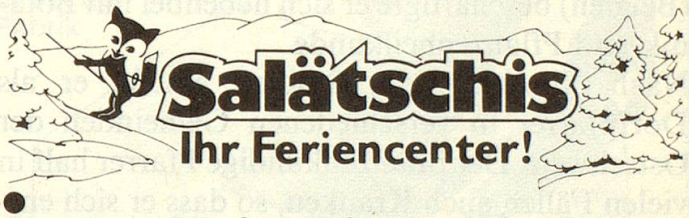

Skiferien für Senioren

vom 6.–12. März 88
vom 20.–26. März 88 vom 3.–9. April 88

Bei Pulver und Sulzschnee wird's gemütlich.

Was für den Gaumen die Bündnerspezialitäten sind, ist unser Bergführer und Skischulleiter Fritz für den Skiunterricht. Ob Skifahren oder -Laufen der Spass ist auf Ihrer Seite.

Unser Angebot: 7 Tage Halbpension, 7 Tage Skipass, 5 Tage Skiunterricht. Begleitung rund um die Uhr.

Pauschal **Fr. 440.–**

Verlangen Sie unser Spezialprogramm.

Informationen:
Feriencenter Salätschis, 7214 Grüsch
Tel. 081/52 18 18

Grüsch Danusa