Zeitschrift: Zeitlupe : für Menschen mit Lebenserfahrung
Herausgeber: Pro Senectute Schweiz
Band: 66 (1988)
Heft: 1

Werbung

Nutzungsbedingungen
Die ETH-Bibliothek ist die Anbieterin der digitalisierten Zeitschriften auf E-Periodica. Sie besitzt keine Urheberrechte an den Zeitschriften und ist nicht verantwortlich für deren Inhalte. Die Rechte liegen in der Regel bei den Herausgebern beziehungsweise den externen Rechteinhabern. Das Veröffentlichen von Bildern in Print- und Online-Publikationen sowie auf Social Media-Kanälen oder Webseiten ist nur mit vorheriger Genehmigung der Rechteinhaber erlaubt. Mehr erfahren

Conditions d'utilisation
L'ETH Library est le fournisseur des revues numérisées. Elle ne détient aucun droit d'auteur sur les revues et n'est pas responsable de leur contenu. En règle générale, les droits sont détenus par les éditeurs ou les détenteurs de droits externes. La reproduction d'images dans des publications imprimées ou en ligne ainsi que sur des canaux de médias sociaux ou des sites web n'est autorisée qu'avec l'accord préalable des détenteurs des droits. En savoir plus

Terms of use
The ETH Library is the provider of the digitised journals. It does not own any copyrights to the journals and is not responsible for their content. The rights usually lie with the publishers or the external rights holders. Publishing images in print and online publications, as well as on social media channels or websites, is only permitted with the prior consent of the rights holders. Find out more

Download PDF: 17.07.2025

ETH-Bibliothek Zürich, E-Periodica, https://www.e-periodica.ch

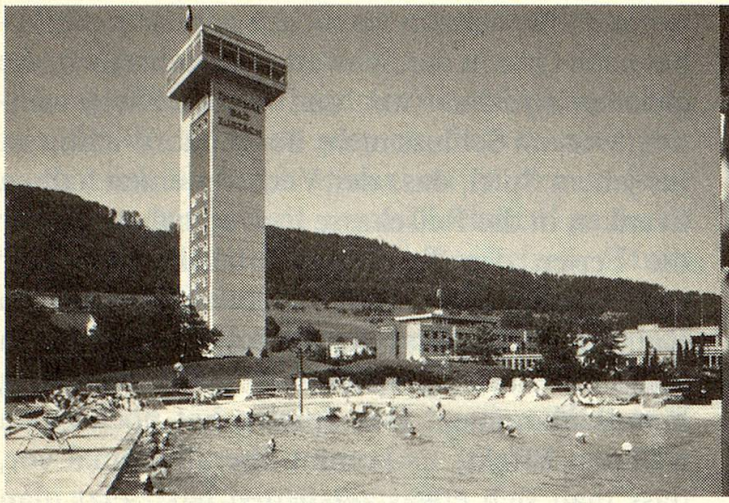

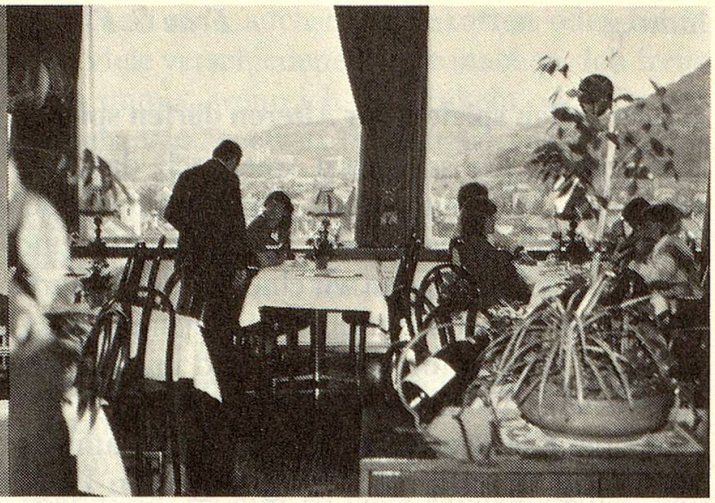

★★★

Turmhotel

Die moderne, zeitgemässe Badekur

Das Wahrzeichen von Zurzach mit herrlicher Aussicht.
Unser Turmhotel wurde 1982 vollständig renoviert. Alle Zimmer mit WC, Selbstwahl-Telefon, Radio und Minibar.
Panorama-Restaurant im 16. Stock. Direkter gedeckter Zugang zum Thermalbad und zur Rheumaklinik.
Halbpension ab Fr. 85.– pro Person pro Tag im Doppelzimmer, inkl. Thermalbad.

Die moderne Zurzacher Badekur in den Hotels der Thermalquelle AG

- 3 grosszügige Freiluftbecken, Sommer und Winter, 34–36° natürliche Wärme. Für unsere Hotelgäste Gratis-Eintritt.
- Möglichkeit der ambulanten Behandlung in der Rheumaklinik
- hoteleigene Arztpraxis
- eidg. dipl. Ernährungsberaterin für individuelle Diät, Schonkost und Diabetes-Programme
- Gymnastik- und Sportlehrerin
- Sauna/Massage/Fitness/Solarien
- Empfohlen bei Rheuma, zur Unfallnachbehandlung, zum Entspannen und zur allgemeinen Gesundheitsvorsorge

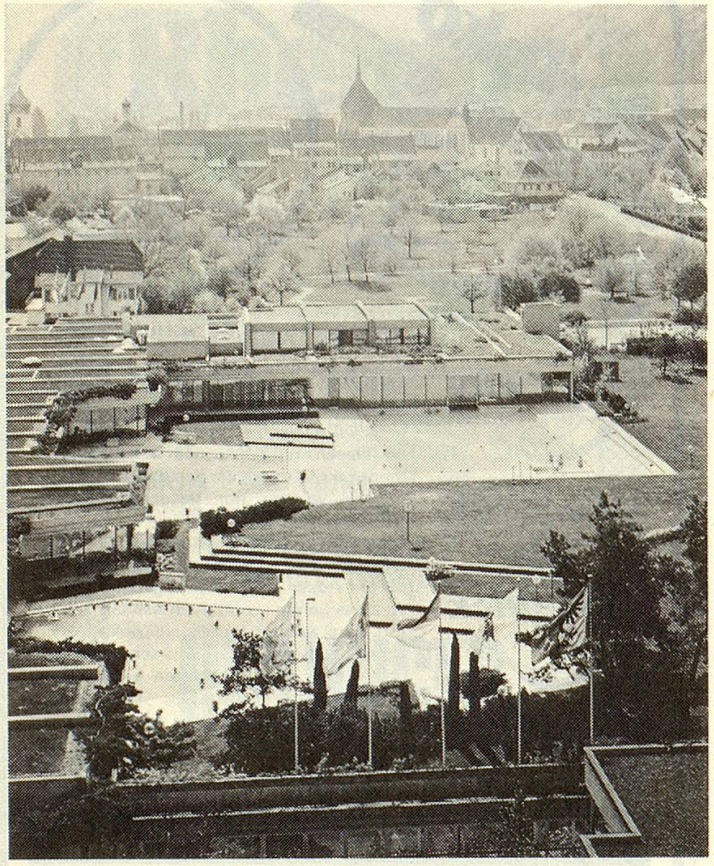

Bad Zurzach
THERMALKURORT

Schweizer Heilbad

8437 Bad Zurzach 056/49 24 40