Zeitschrift: Zeitlupe : für Menschen mit Lebenserfahrung
Herausgeber: Pro Senectute Schweiz
Band: 67 (1989)
Heft: 2

Werbung

Nutzungsbedingungen
Die ETH-Bibliothek ist die Anbieterin der digitalisierten Zeitschriften auf E-Periodica. Sie besitzt keine Urheberrechte an den Zeitschriften und ist nicht verantwortlich für deren Inhalte. Die Rechte liegen in der Regel bei den Herausgebern beziehungsweise den externen Rechteinhabern. Das Veröffentlichen von Bildern in Print- und Online-Publikationen sowie auf Social Media-Kanälen oder Webseiten ist nur mit vorheriger Genehmigung der Rechteinhaber erlaubt. Mehr erfahren

Conditions d'utilisation
L'ETH Library est le fournisseur des revues numérisées. Elle ne détient aucun droit d'auteur sur les revues et n'est pas responsable de leur contenu. En règle générale, les droits sont détenus par les éditeurs ou les détenteurs de droits externes. La reproduction d'images dans des publications imprimées ou en ligne ainsi que sur des canaux de médias sociaux ou des sites web n'est autorisée qu'avec l'accord préalable des détenteurs des droits. En savoir plus

Terms of use
The ETH Library is the provider of the digitised journals. It does not own any copyrights to the journals and is not responsible for their content. The rights usually lie with the publishers or the external rights holders. Publishing images in print and online publications, as well as on social media channels or websites, is only permitted with the prior consent of the rights holders. Find out more

Download PDF: 31.07.2025

ETH-Bibliothek Zürich, E-Periodica, https://www.e-periodica.ch

Turmhotel ★★★

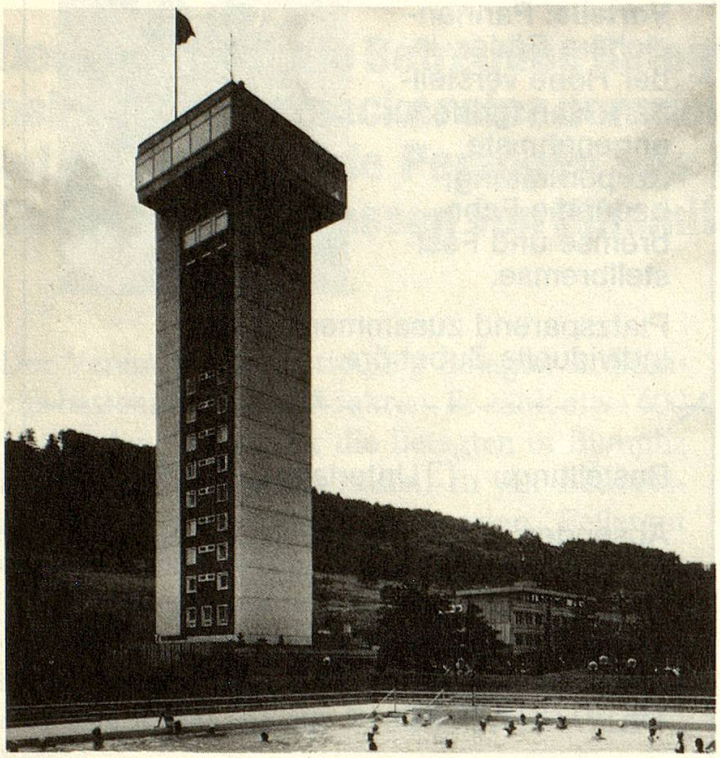

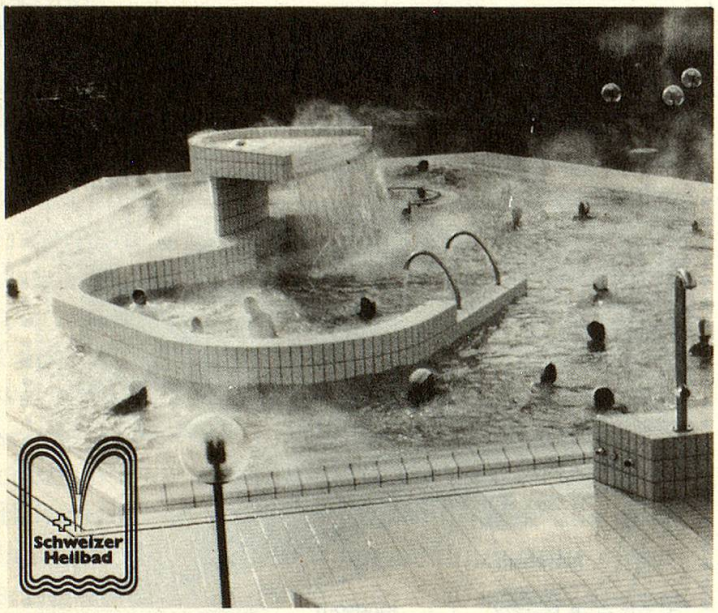

Die moderne, zeitgemässe Badekur

Das Wahrzeichen von Zurzach mit herrlicher Aussicht.
Unser Turmhotel wurde 1982 vollständig renoviert. Alle Zimmer mit WC, zum Teil Privatbad mit Thermalwasser, Selbstwahl-Telefon, Radio und Minibar, auf Wunsch TV. Panorama-Restaurant im 16. Stock. **Direkter gedeckter Zugang zum Thermalbad und zur Rheumaklinik.**

Gratisberatung durch dipl. Ernährungsberaterin.
Alle Diäteinrichtungen: Schonkost, kalorienarm, vegetarisch usw.

Moderne, neue Thermalbad-Anlagen.
Über 1200 m² Wasserfläche im Freien, Sommer und Winter benutzbar.
Natürlich warme 39,9°-Natrium-Chlorid-Hydrogencarbonat-Sulfat-Therme
Empfohlen bei Rheuma- und Bewegungskrankheiten sowie zur Behandlung von Unfallfolgen.

Arztpraxis im Kurhotel.
Direktzugang zur Rheumaklinik für ambulante Therapien.

Inkl. Thermalbad-Eintritt

Hochsaison im Doppelzimmer pro Pers./Tag	
Halbpension ab Fr. 89.–	vom 16. 04.–31. 10. vom 20. 12.–11. 01.
Mittelsaison	
Halbpension ab Fr. 83.–	vom 01. 03.–15. 04.
Vor- und Nachsaison	
Halbpension ab Fr. 80.–	vom 12. 01.–28. 02. vom 01. 11.–19. 12.

THERMALKURORT
Bad Zurzach
e gsundi, tolli Sach!

Kurhotel ★★★★
Turmhotel ★★★
Turmpavillon ★★
Turm-Appartements

Direktion M. Jordan-Kunz
8437 Bad Zurzach
Tel. für alle Betriebe:
056/49 24 40