Zeitschrift: Zeitlupe : für Menschen mit Lebenserfahrung
Herausgeber: Pro Senectute Schweiz
Band: 69 (1991)
Heft: 2

Werbung

Nutzungsbedingungen
Die ETH-Bibliothek ist die Anbieterin der digitalisierten Zeitschriften auf E-Periodica. Sie besitzt keine Urheberrechte an den Zeitschriften und ist nicht verantwortlich für deren Inhalte. Die Rechte liegen in der Regel bei den Herausgebern beziehungsweise den externen Rechteinhabern. Das Veröffentlichen von Bildern in Print- und Online-Publikationen sowie auf Social Media-Kanälen oder Webseiten ist nur mit vorheriger Genehmigung der Rechteinhaber erlaubt. Mehr erfahren

Conditions d'utilisation
L'ETH Library est le fournisseur des revues numérisées. Elle ne détient aucun droit d'auteur sur les revues et n'est pas responsable de leur contenu. En règle générale, les droits sont détenus par les éditeurs ou les détenteurs de droits externes. La reproduction d'images dans des publications imprimées ou en ligne ainsi que sur des canaux de médias sociaux ou des sites web n'est autorisée qu'avec l'accord préalable des détenteurs des droits. En savoir plus

Terms of use
The ETH Library is the provider of the digitised journals. It does not own any copyrights to the journals and is not responsible for their content. The rights usually lie with the publishers or the external rights holders. Publishing images in print and online publications, as well as on social media channels or websites, is only permitted with the prior consent of the rights holders. Find out more

Download PDF: 22.07.2025

ETH-Bibliothek Zürich, E-Periodica, https://www.e-periodica.ch

Günstige Ferien für Senioren

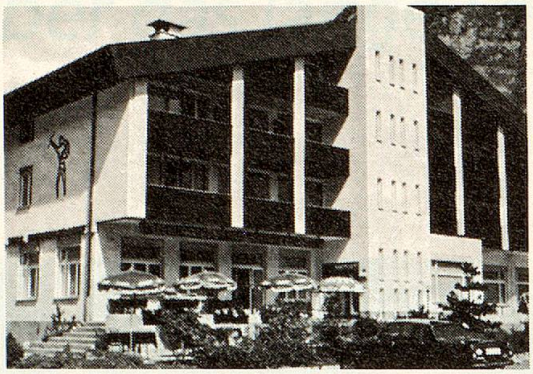

Hotel-Restaurant TELL Muotathal

Tel. 043/47 11 26

Ihr Ferienort *Muotathal*
Sehr schönes Wandergebiet in der Innerschweiz

Unser **schönes** Hotel bietet Ihnen das Beste aus Küche und Keller. Rustikales Restaurant, Küferstübli, grosser Saal, schöne Gartenterrasse, Lift vorhanden. 60 Betten, alle Zimmer mit Bad/WC oder Dusche/WC, **zum Teil auch mit Balkon, TV, Radio und Telefon.**
Vollpension ab Fr. 70.–, Einerzimmer ab Fr. 80.– pro Person
Halbpension ab Fr. 60.–, Einerzimmer ab Fr. 70.– pro Person
Gruppen nach Anfrage. AHV-Rentner haben vom 1. November bis 1. Mai 10% Ermässigung. **Fam. Imhof-Arnold, 6436 Muotathal**

Geniessen Sie geruhsame Ferien im

Ferienheim Heimeli

vom Diakoniewerk Neumünster
9633 Hemberg SG

Schöne, sonnige Zimmer, gemütliche, christliche Atmosphäre und gutes Essen werden zu Ihrer Entspannung beitragen. Geeignet auch für Alterswochen. Günstige AHV-Rabatte.
Auf Ihre Anfrage freut sich die Heimleitung
Telefon 071/56 11 56

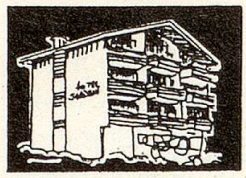

Das Rauchfreie **HOTEL SADREIN** *Seewis*

F.+A.Deller-Schmidiger
7212 Seewis Tel. 081/52 16 35

Gönnen Sie sich in unserem rauchfreien, schönen, gepflegten Hotel Ruhe und Erholung in gediegener familiärer Atmosphäre.
Klimakurort 1000 m ü. M., Sonnenterrasse im Prättigau in schönstem Wandergebiet. Alle Zimmer mit Du/WC, z.T. mit Balkon. Garni, HP, VP, à la carte, auch vegetarisch.

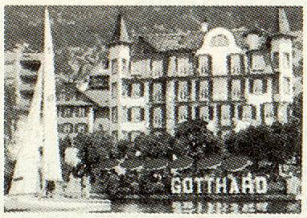

Hotel Gotthard am See
6353 Weggis

Fam. B. Nanzer-Bührer

Gemütliches und heimeliges Familienhotel

Im Zentrum des Geschehens der 700-Jahr-Feier

Komfortable Zimmer (Preis HP ab Fr. 90.–) mit Blick auf den schönen Vierwaldstättersee und die herrliche Berglandschaft. Gerne erteilen wir Ihnen weitere Informationen.

Telefon 041/93 21 14

HOTEL COLORADO

Seniorenarrangement
Ganzes Jahr geöffnet

Komfortable, ruhige Zimmer mit Balkon, Television, Radio, Minibar und Telefon. – Gepflegte, vielseitige, leichte Küche. – 300 m vom Bahnhof und See entfernt.

Auf Ihre Anfrage freut sich die **Familie Bernasconi, Via Maraini 19, 6901 Lugano 1,** Tel. 091/54 16 31

Hotel ★★★ Toggenburg

Tel. 074/5 23 23
9658 Wildhaus

Aktiv-Senioren-Ferien

7 Tage Halbpension Fr. 472.–,
vom 8. 6. bis 6. 7.
und 17. 8. bis 14. 9. 1991

Neu erbautes Mittelklasshotel direkt bei der Postautohaltestelle

- Alle Zimmer mit Bad/WC oder Dusche/WC, Radio, Tel. + TV
- Südzimmer mit Balkon und Blick zu den Churfirsten
- Lift im Hause
- Warmwasser-Sprudelbad, Sauna + Solarium
- Seniorenprogramm mit Hostessbetreuung
- Ausgangspunkt aller Ausflüge und Spaziergänge

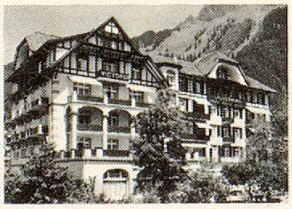

WENGEN, Berner Oberland. Das renovierte, familienfreundliche 1.-Klass-Hotel im Zentrum von Wengen garantiert mit seinen gemütlichen Restaurants bei hohem Komfort einen angenehmen Aufenthalt.

Preise: Halbpension, Bad/WC Fr. 86.– bis Fr. 98.–, je nach Lage der Zimmer, Saison und Aufenthaltsdauer. Verlangen Sie auch unsere Spezial-Arrangements.

Hotel Victoria-Lauberhorn

Telefon 036/56 51 51, 3823 Wengen

Reservieren Sie sich einen Platz an der Sonne ...

... in ruhiger, familiärer Atmosphäre erwarten Sie eine bezaubernde Gartenanlage mit Terrasse, Schwimmbad und Liegewiese sowie ein gemütlicher Aufenthaltsraum mit Kamin-Bar

... wo Zimmer mit Dusche/WC, Balkon oder Pergola für Sie bereitstehen

... wo das prächtige Malcantone jedem Wanderer das Herz höher schlagen lässt und der Luganersee zu herrlichen Seerundfahrten einlädt

... bereits ab Fr. 490.– pro Person und Woche, inkl. Halbpension, Service und Taxen

Rufen Sie an! Spezialrabatt für Gruppenreisen

Unsere Tel.-Nr.: 091/71 14 64

Albergo Mimosa

Familie Böni-Erni
6987 Caslano/Lugano

Günstige Ferien für Senioren

Hotel zur Krone Gais

Familie M. + A. Seeger-Schmid
Telefon 071/93 11 37

Appenzellerland, heimeliges Ferienland

60 Betten in Zimmern mit Dusche/WC. Lift. Saal von 20 bis 250 Personen. Wunderschönes Wandergebiet auf 1000 m ü. M. Für Gruppen geeignet. Wochenpauschale Halbpension Fr. 483.– pro Person.

Für Gruppenorganisatoren:
Wenige Wochen im September/Oktober noch frei.

Hotel-Garni SEEBER Seefeld

Familie Seeber
A-6100 Seefeld
Münchner Strasse 723
Telefon 0 52 12/42 87
Telefax 0 52 12/38 91
Kategorie ★★★★

Sonderangebote
im Juni/September
– Pauschalwochen
– Kosmetikwochen
– Tirolerwochen

Luxuriös ausgestattete Studios, die alle über DU, WC, TV, Radio, Telefon, Safe und Balkon verfügen. – Attraktives Hallenbad, Sauna; reichhaltiges Frühstücksbuffet und auf Wunsch Halbpensionsmenü abends.

Pension Chalet Bergblick

Unser Chalet Bergblick liegt 1 km vom Dorfzentrum entfernt, an einer ruhigen, sonnigen Lage, mit einer wunderbaren Aussicht auf das Alpenpanorama. Wir verfügen über 13 Zimmer. Diese sind heimelig eingerichtet mit fliessend Kalt- und Warmwasser, Dusche/WC, Radio und Telefon. Gemütlicher Frühstücks- und Aufenthaltsraum. Schöner Garten mit Sitzplatz und Liegewiese. Einfache Küche. Ideale Ausgangslage für Sommer- und Wintersport.

CH-3703 Aeschi (Berner Oberland)
Familie H. Meichtry-Hauser, Tel. 033/54 43 76

Chalet Erika, Ferienhaus, 9108 Gonten

Das Chalet liegt an sehr ruhiger, sonniger Lage, mitten im schönen Appenzellerland, 902 m ü. M. Zi. m. fl. Wasser u. Etagendusche, grosser Garten. Viele Ausflüge per Bahn und zu Fuss möglich. Bahnhof in der Nähe des Hauses.

Zi/Frühstück ab Fr. 40.–, VP ab Fr. 55.– bis 58.–

Auf Ihre Anfrage freut sich Familie Brülisauer,
Tel. 071/89 11 56.

Unser Chalet ist von der Krankenkasse anerkannt.

Berner Oberland

Ein Haus an ruhiger, zentraler Lage, in dem Sie familiäre Gastfreundschaft geniessen.
Neu renovierte Zimmer mit Dusche/WC/Radio. Halbpension ab Fr. 60.–

Hotel National Frutigen

Familie Blaser-Reichlin,
Telefon 033/71 16 16

Confiserie – Tea Room

Bibel- und Erholungsheim 8708 Männedorf ZH

Ferien am Zürichsee ...

zu jeder Jahreszeit

Gepflegtes Haus für Ferien, Erholung und Einkehr. Gut geeignet für Senioren. Unser Haus steht an sonniger, ruhiger und aussichtsreicher Lage. Persönliche Atmosphäre. Viele Ausflugs- und Spaziermöglichkeiten. Günstige Preise. Unser Hausprospekt sagt Ihnen mehr dazu!

Gerne senden wir Ihnen den Hausprospekt und das Programm unserer speziellen Wochen zu. Tel. 01/920 42 24.

Geniessen Sie erholsame Ferien im exklusiv ausgestatteten

Hotel Rössli Weggis

Spezialangebot für Senioren: 7 Tage Halbpension ab Fr. 490.–, Zimmer mit Dusche/WC/Radio/TV. Vollpension Zuschlag pro Woche Fr. 70.–.

Sehr geeignet für Invalide, rollstuhlgängig.
Spezialpreis für Gruppen.

Familie J. Nölly, Telefon 041/93 11 06

Hotel Alpenblick

3625 Heiligenschwendi

Heimeliges Familienhotel in ruhiger und prächtiger Lage über dem Thunersee. TV-Aufenthaltsraum, Garten, alle Zimmer mit Dusche/WC, gegen Süden mit Balkon.
Zum Entspannen und Geniessen. Viele Ausflugsmöglichkeiten. Sehr gute Busverbindung mit Thun. Halbpension oder Vollpension.

Besitzer und persönliche Leitung:
Fam. P. und S. Lüthi-Oberholzer, Tel. 033/43 21 21

Hotel Curtgin***

Familie W. Moser, CH-7017 Flims-Dorf
Telefon 081/39 35 66, Fax 081/39 34 55

... das gemütliche Kleinhotel im Zentrum von Flims

Das neuzeitlich in Arvenholz eingerichtete **Hotel Curtgin** liegt im Herzen von Flims-Dorf, abseits der Hauptstrasse. Besonders beliebt ist die leichte und bekömmliche Küche.

Alle Zimmer mit Telefon, Radio und TV.

Wir offerieren preisgünstige Wochenangebote:
7 Tage HP im Sommer Fr. 420.– bis 490.–
im Winter Fr. 420.– bis 700.–