Zeitschrift: Zeitlupe : für Menschen mit Lebenserfahrung
Herausgeber: Pro Senectute Schweiz
Band: 73 (1995)
Heft: 11

Werbung

Nutzungsbedingungen
Die ETH-Bibliothek ist die Anbieterin der digitalisierten Zeitschriften auf E-Periodica. Sie besitzt keine Urheberrechte an den Zeitschriften und ist nicht verantwortlich für deren Inhalte. Die Rechte liegen in der Regel bei den Herausgebern beziehungsweise den externen Rechteinhabern. Das Veröffentlichen von Bildern in Print- und Online-Publikationen sowie auf Social Media-Kanälen oder Webseiten ist nur mit vorheriger Genehmigung der Rechteinhaber erlaubt. Mehr erfahren

Conditions d'utilisation
L'ETH Library est le fournisseur des revues numérisées. Elle ne détient aucun droit d'auteur sur les revues et n'est pas responsable de leur contenu. En règle générale, les droits sont détenus par les éditeurs ou les détenteurs de droits externes. La reproduction d'images dans des publications imprimées ou en ligne ainsi que sur des canaux de médias sociaux ou des sites web n'est autorisée qu'avec l'accord préalable des détenteurs des droits. En savoir plus

Terms of use
The ETH Library is the provider of the digitised journals. It does not own any copyrights to the journals and is not responsible for their content. The rights usually lie with the publishers or the external rights holders. Publishing images in print and online publications, as well as on social media channels or websites, is only permitted with the prior consent of the rights holders. Find out more

Download PDF: 21.07.2025

ETH-Bibliothek Zürich, E-Periodica, https://www.e-periodica.ch

Günstige Ferien für Senioren

Hotel zur Krone Gais

Familie M. + A. Seeger-Schmid
Telefon 071/93 11 37

Appenzellerland, heimeliges Ferienland

60 Betten in Zimmern mit Dusche/WC. Lift. Saal von 20 bis 250 Personen. Wunderschönes Wandergebiet auf 1000 m ü. M. Für Gruppen geeignet.

Wochenpauschale Halbpension Fr. 637.– pro Person.

Für Gruppenorganisatoren:
Reservieren Sie rechtzeitig Ihre Senioren-Woche 1996 (zum Preis 1995).

Ihr Kronenwirt aus Gais

SILBERHORN

KUREN UND ERHOLEN
AUF DER SONNENTERRASSE
DES BERNER OBERLANDES!

HOTEL KURHAUS
3803 BEATENBERG

TEL. 036/41 12 12 • FAX 036/41 12 14

Schätzen Sie familiäre und persönliche Atmosphäre? Dann ist ein Aufenthalt in unserem gemütlichen Hotel/Kurhaus genau richtig!

Besondere Sorgfalt legen wir auf gesunde, ausgewogene Ernährung. Jede Diät ist erhältlich.

Hotel Curtgin ★★★

Familie W. Moser,
CH-7017 Flims-Dorf
Telefon 081/39 35 66,
Fax 081/39 34 55

... das gemütliche Kleinhotel im Zentrum von Flims

Das neuzeitlich in Arvenholz eingerichtete **Hotel Curtgin** liegt im Herzen von Flims-Dorf, abseits der Hauptstrasse. Besonders beliebt ist die leichte und bekömmliche Küche. **Alle Zimmer mit Bad/WC oder Dusche/WC, Telefon, Radio und TV.**

Wir offerieren preisgünstige Wochenangebote:

7 Tage HP	im Sommer	Fr. 520.– bis Fr. 660.–
	im Winter	Fr. 580.– bis Fr. 907.–

HOTEL SEEBER****

A-6100 SEEFELD / TIROL
Münchnerstrasse 723
Telefon 0043 5212/42 87, Fax 0043 5212/38 91

Seefeld TIROL AUSTRIA

Willkommen in Seefeld/Tirol in einem **gemütlichen 4-Sterne-Hotel!** Luxuriös ausgestattete Studios, die alle über Dusche/WC, TV, Radio, Telefon, Safe und Balkon verfügen. Attraktives Hallenbad, Sauna, Solarium. Wir bieten reichhaltiges Frühstücksbüffet und auf Wunsch Halbpension.

Sonderangebote: Juni, September, Januar, März

HOF GERSAU

Haus für Ferien und Erholung
6442 Gersau, Tel. 041/84 12 31

Das zentral gelegene Ferienhaus im Herzen der Schweiz, das auf die Wünsche von Gästen im Seniorenalter eingeht.

Verbringen Sie besinnliche Weihnachtstage und den Beginn des Jahres 1996 in froher Gemeinschaft

Einerzimmer mit WC Fr. 72.–; mit WC/Dusche Fr. 76.– bis Fr. 95.–
Doppelzimmer mit WC/Dusche Fr. 72.– bis Fr. 90.– (alle Preise inkl. Vollpension)

Die stimmungsvolle Feier am Weihnachtsabend, viele Köstlichkeiten auf dem Tisch und das weihnächtlich dekorierte Haus werden für Sie unvergesslich bleiben.

Auf Ihren Telefonanruf freuen sich Pius und Monika Nigg-Müller, Betriebsleiter

Feiern Sie mit uns Weihnachten und Neujahr!

Hotel Artos Interlaken

Lassen Sie sich von uns verwöhnen und geniessen Sie den Winter im Berner Oberland in froher Gemeinschaft

Tägliche Morgenandachten
11 Tage HP, im DZ Fr. 900.–, im EZ Fr. 1120.–
Speziell günstige Angebote für Senioren
Hotel Artos, Alpenstr. 45, 3800 Interlaken
Peter und Ruth Baur, Tel. 036/28 88 44

hotel viktoria

6086 Hasliberg Reuti
Telefon 036/71 11 21

Direkt bei den Bergbahnen (Winterwandern/Ski alpin/Langlauf) Sonnenterrasse, Panorama-Speisesaal, Aussichts-Restaurant. Rollstuhlgängig, heimelige und ruhige Zimmer. Sonder-Angebote!

Weihnachten/Neujahr: Festprogramm mit vielen Überraschungen.

Herzlich willkommen!

Hotel***-Restaurant Brienzersee

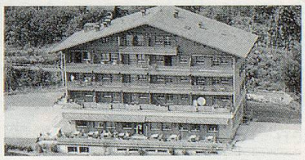

3852 Ringgenberg-Interlaken
Telefon 036/22 23 53

Komfortables Haus an ruhiger Lage, erhöht über dem See.

Jedes Zimmer mit Dusche/Bad/WC, Balkon Seeseite, Kabel-TV, Lift.

Spezialangebot: 7 Übernachtungen mit Halbpension November **Fr. 410.–** pro Person

HOTEL FEDERALE LUGANO ★★★

Planen Sie noch einen unvergesslichen Herbst-Urlaub!

Herbstidylle in Lugano

Geniessen Sie die Ruhe und erleben Sie die Herbstsonne ... wo die Tessiner Trauben reifen und noch mehr wo die Täler sich färben.

Das FEDERALE arrangiert vorteilhafte Pauschalen einschliesslich Halbpension und Frühstücksbuffet:

2 Nächte Fr. 240.–, 3 Nächte Fr. 350.–, 7 Nächte Fr. 770.–
Diese Preise verstehen sich pro Person, inkl. MWSt.

Alle Zimmer mit Dusche oder Bad, WC, Radio, TV, Telefon.

Im November wird ein Patchwork-Kurs stattfinden.

Rufen Sie uns an, gerne senden wir Ihnen unseren Hausprospekt.

Familie R. Galliker, Hotel Federale, Lugano
Telefon 091/922 05 51, Fax 091/923 29 88

Hotel Residenz Waldpark, Goldiwil

Auf der Thuner Sonnenterrasse, 4 km über Thun, in 1000 m Höhe steht unser heimeliges, gemütliches Kleinhotel mit 20 Betten an verträumter, aussichtsreicher Lage, mit Sicht auf See und Berge.

Komfortable Zimmer, Balkon, Bad, TV, Telefonanschluss, zum Teil mit Küche, Lift, rollstuhlgängige Dusche und WC.

Aktivierungsangebote, ganzes Jahr geöffnet. Ideale Höhe für Asthmatiker.

Bis 30. November Aktion 2 für 1 (1 Person gratis)
1 Woche Fr. 686.– Vollpension für 2 Personen
2. Woche Fr. 650.– Vollpension für 2 Personen

Voranzeige: Weihnachts- und Neujahrsferien mit unvergesslichen Feiertagen. Rechtzeitig reservieren.

Auskunft: 033/42 21 41