Zeitschrift: Zeitlupe : für Menschen mit Lebenserfahrung
Herausgeber: Pro Senectute Schweiz
Band: 87 (2009)
Heft: 10

Werbung

Nutzungsbedingungen
Die ETH-Bibliothek ist die Anbieterin der digitalisierten Zeitschriften auf E-Periodica. Sie besitzt keine Urheberrechte an den Zeitschriften und ist nicht verantwortlich für deren Inhalte. Die Rechte liegen in der Regel bei den Herausgebern beziehungsweise den externen Rechteinhabern. Das Veröffentlichen von Bildern in Print- und Online-Publikationen sowie auf Social Media-Kanälen oder Webseiten ist nur mit vorheriger Genehmigung der Rechteinhaber erlaubt. Mehr erfahren

Conditions d'utilisation
L'ETH Library est le fournisseur des revues numérisées. Elle ne détient aucun droit d'auteur sur les revues et n'est pas responsable de leur contenu. En règle générale, les droits sont détenus par les éditeurs ou les détenteurs de droits externes. La reproduction d'images dans des publications imprimées ou en ligne ainsi que sur des canaux de médias sociaux ou des sites web n'est autorisée qu'avec l'accord préalable des détenteurs des droits. En savoir plus

Terms of use
The ETH Library is the provider of the digitised journals. It does not own any copyrights to the journals and is not responsible for their content. The rights usually lie with the publishers or the external rights holders. Publishing images in print and online publications, as well as on social media channels or websites, is only permitted with the prior consent of the rights holders. Find out more

Download PDF: 07.07.2025

ETH-Bibliothek Zürich, E-Periodica, https://www.e-periodica.ch

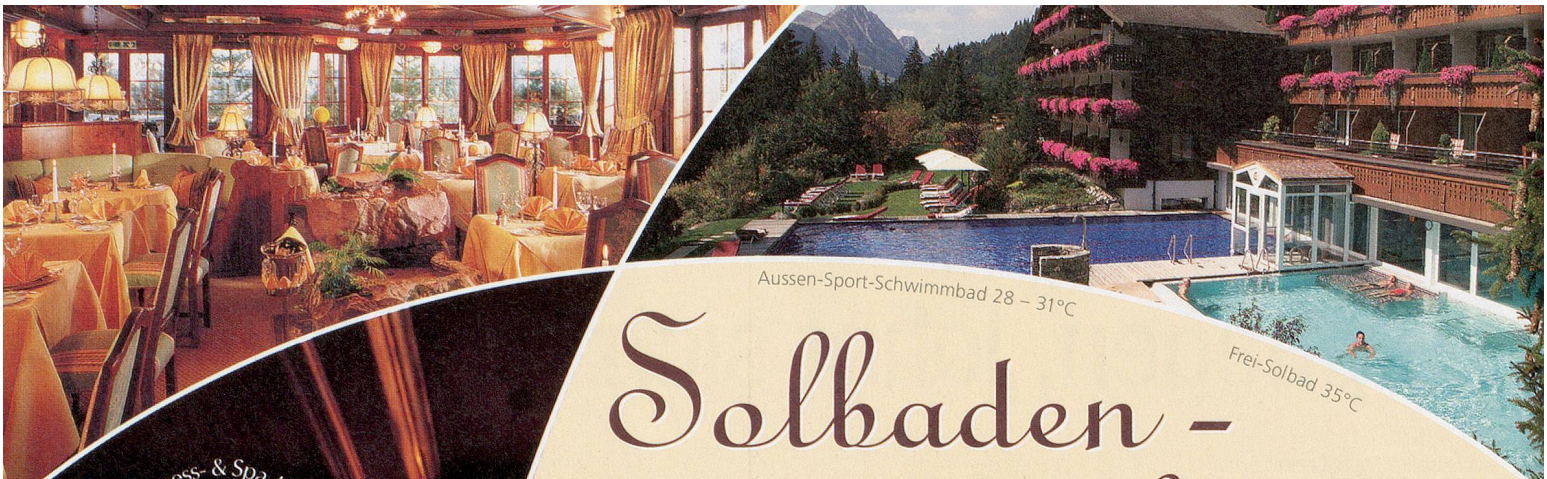

Solbaden – Gesundbaden

Inserat

Wellness- & Spa-Hotel

ERMITAGE·GOLF

GANZJÄHRIG GEÖFFNET

3778 Gstaad-Schönried
☎ 033 748 04 30
E-Mail:
ermitagegolf@ermitage-gstaad.ch
www.ermitage-gstaad.ch

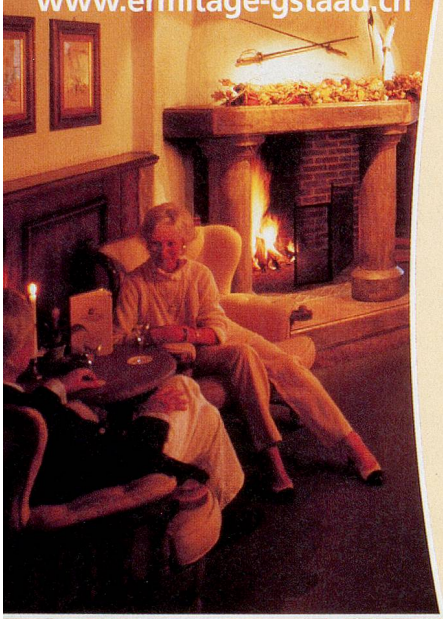

60 JAHRE JUNG...

...und Ihre «Weisheit» beginnt Früchte zu tragen.

Vom 27. September bis 20. Dezember 2009 haben wir für Sie bis Jahrgang 1949 ein paar «Plus» eingebaut, die nicht nur das «Portemonnaie» schonen, sondern Sie gesund und fit erhalten, damit der Genuss und die Freude am Leben auch in Zukunft nicht zu kurz kommen.
Wir wollen Sie mit einer Infrastruktur verwöhnen, die auf Ihre Bedürfnisse wie zugeschnitten ist. Unser Hallen- und Frei-Erlebnis-**Solbad 35°C** geniessen, heisst gleichzeitig Prophylaxe für die Zukunft betreiben. Während 365 Tagen im Jahr schwimmen die «Sportlichen» ihre Längen im **Aussen-Schwimmbad** (17 x 10 m) 28 – 31°C und verbessern so ihre Fitness nachhaltig. Kundige, einheimische Gästebetreuende begleiten Sie auf Wanderungen und Ausflügen in einer der lieblichsten Bergregionen der Schweiz. Sie nehmen täglich an Gymnastikstunden teil, wo Sie gezielt Bewegungsabläufe für den Alltag kennen lernen!
Aber alles immer getreu dem Motto: «alles kann, nichts muss»; denn der Genuss soll ja nicht zu kurz kommen und unbeschwertes Faulenzen pur gehört ja auch zu unseren Vorrechten!

Preise pro Person
*** Anreise bei 4 Nächten: So, Mo, Di**

27. September – 20. Dezember 2009

	4 Nächte *		7 Nächte	
	CHF	€	CHF	€
2-Bettzimmer Nord «Rellerli»	680.–	425.–	1120.–	700.–
2-Bettzimmer Süd «Saanen», Balkon	780.–	488.–	1295.–	809.–
2-Bettzimmer Süd «Ried», Balkon	820.–	513.–	1365.–	853.–
Junior-Suite Süd «Gstaad», Balkon	980.–	613.–	1645.–	1028.–
«Eggli»-Suite Süd, Balkon	1260.–	788.–	2135.–	1334.–
«Wellness»-Suite Süd, Balkon	1360.–	850.–	2310.–	1444.–
«Familien»-Suite (mind. 3 Pers.)	1020.–	638.–	1715.–	1072.–
1-Bettzimmer Nord «Hugeli»	740.–	463.–	1225.–	766.–
1-Bettzimmer Süd «Horn», Balkon	980.–	613.–	1645.–	1028.–

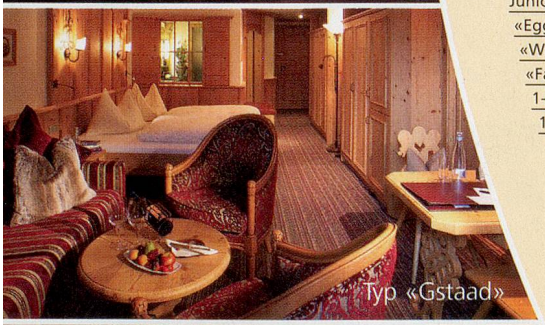
Typ «Gstaad»

Ihre Pluspunkte bei der Buchung der Pauschale «60 Jahre jung»

- 3/4 Geniesser-Pension (reichhaltiges Frühstücksbuffet, Mittags «gluschtiges» Salatbuffet und stärkende Suppe, «Chuechetisch» am Nachmittag) 5-Gang-Abendessen (3 Menus zur Auswahl, davon eines vegetarisch)
- 4 Pools (ca. 300 m² Wasserfläche), Hallen- und Frei-Erlebnis-SOLBAD (35°C), Aussen-Sport-Schwimmbad (28°C – 31°C), Whirlpool
- Saunapark mit 6 Saunas (finnische «Schnapsbrennerei»), Bio-Sauna und Kräutersauna (beide hervorragend, wenn man kein Fan von Hitzeschocktherapien ist), 2 Dampfbäder und die spektakuläre «Quarzit-Solegrotte»
- Gymnastikprogramm (Wassergymnastik, Autogenes Training, Qi gong,...)
- Early Morning Tea • Tageszeitung (ausser Sonntag)
- Teilnahme am Wander-, Sport- und Ausflugsprogramm unserer Gästebetreuenden (Mo – Fr)
- Elegant-gemütliche Zimmer mit Bad / WC, Haarfön, Bademantel, Safe, Radio, TV mit Pay-TV, Internet-Zugang, Zimmer nach Süden alle mit Balkon oder Terrasse, Zimmer zur Nordseite teilweise mit Balkon

Wir können Ihnen in der Schweiz Ihren Gepäcktransport von Ihrer Haustüre zum Hotel und zurück kostengünstig organisieren!
Lassen Sie sich bei Ihrer Reservation darüber im Detail informieren!

☎ 033 748 04 30

GSTAAD SCHÖNRIED