Zeitschrift: Film und Radio mit Fernsehen

Herausgeber: Schweizerischer protestantischer Film- und Radioverband

Band: 7 (1955)

Heft: 12

Rubrik: Buntes

Nutzungsbedingungen

Die ETH-Bibliothek ist die Anbieterin der digitalisierten Zeitschriften auf E-Periodica. Sie besitzt keine Urheberrechte an den Zeitschriften und ist nicht verantwortlich für deren Inhalte. Die Rechte liegen in der Regel bei den Herausgebern beziehungsweise den externen Rechteinhabern. Das Veröffentlichen von Bildern in Print- und Online-Publikationen sowie auf Social Media-Kanälen oder Webseiten ist nur mit vorheriger Genehmigung der Rechteinhaber erlaubt. Mehr erfahren

Conditions d'utilisation

L'ETH Library est le fournisseur des revues numérisées. Elle ne détient aucun droit d'auteur sur les revues et n'est pas responsable de leur contenu. En règle générale, les droits sont détenus par les éditeurs ou les détenteurs de droits externes. La reproduction d'images dans des publications imprimées ou en ligne ainsi que sur des canaux de médias sociaux ou des sites web n'est autorisée qu'avec l'accord préalable des détenteurs des droits. En savoir plus

Terms of use

The ETH Library is the provider of the digitised journals. It does not own any copyrights to the journals and is not responsible for their content. The rights usually lie with the publishers or the external rights holders. Publishing images in print and online publications, as well as on social media channels or websites, is only permitted with the prior consent of the rights holders. Find out more

Download PDF: 17.07.2025

ETH-Bibliothek Zürich, E-Periodica, https://www.e-periodica.ch

Vom Tage

Der Sowjet-Schriftsteller Ehrenburg begab sich nach Paris und diskutierte mit dem Existenzial-Philosophen Sartre (links) eingehend Politik.

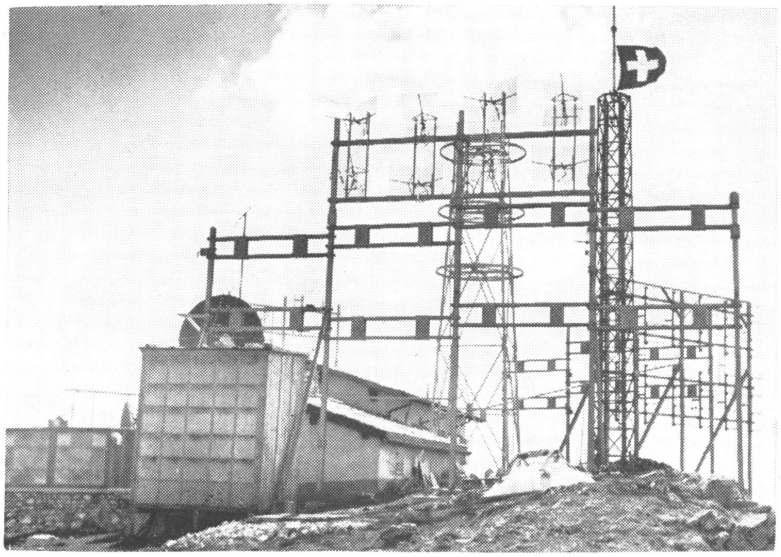

Die stark ausgebaute Relaisstation auf dem Chasseral, die im europäischen Fernsehverkehr eine wichtige Rolle zu spielen hat, bereit zum Empfang einer norwegischen Fernsehkommission, welche gegenwärtig schweizerische Fernseheinrichtungen studiert.

Buntes

— Aus Ansprachen von Adlai Stevenson: «Viele Leute sagen wohl ‚Unser Vater' am Sonntag, handeln aber die ganze Woche hindurch wie Waisenkinder.»

«Ich will Ihnen sagen, was ich über die Lage in Rußland denke: Nichts. Und zwar so oft als möglich.»

«Einer der großen Mißstände der heutigen Welt, speziell politisch, ist, daß die Leute einander nicht mehr trauen, und dafür auch alle Ursache haben.»

— Anschlag in einer englischen Kirche: «Nicht jedermann, der diese Kirche betritt, ist bekehrt. Die Damen werden deshalb gebeten, auf ihre Handtaschen aufzupassen.»

— Anläßlich einer Kampagne für das Frauenstimmrecht reiste eine Agitatorin von Haus zu Haus, um dafür Propaganda zu machen. Allein bei einer Bauersfrau hatte sie kein Glück, sie blieb gleichgültig. Als sie schließlich ärgerlich nach ihren Gründen gefragt wurde, erwiderte sie: «Ich denke mir, wenn es schon etwas gibt, das die Männer allein tun können, soll man sie ermutigen, es zu tun».

— In einer ausländischen Fernseh-Sendung wurde letzthin ein lebender Papagei gezeigt. Unmittelbar nachher liefen Telefonanrufe und Briefe ein, welche die Reaktion von Katzen auf den großen Vogel beschrieben. Schlafende Katzen waren bei seinem Krächzen sofort erwacht, trotzdem sie sich sonst bei der lärmendsten Musik nicht zu rühren pflegen. Immer hätten sie sogleich versucht, den Bildschirm zu erreichen. Eine Katze sprang auf den Tisch und knurrte gegen den Vogel, eine andere sprang mit einem Satz auf das Bild los und verletzte sich am Kopf, wieder andere versuchten, an der Seite hinaufzuklettern, um den Vogel zu erreichen. Als dieser verschwand, aber im Hintergrund noch zu hören war, suchten ihn alle Katzen sogleich auf der Rückseite des Fernsehapparates.

Spruch-Kreuzworträtsel

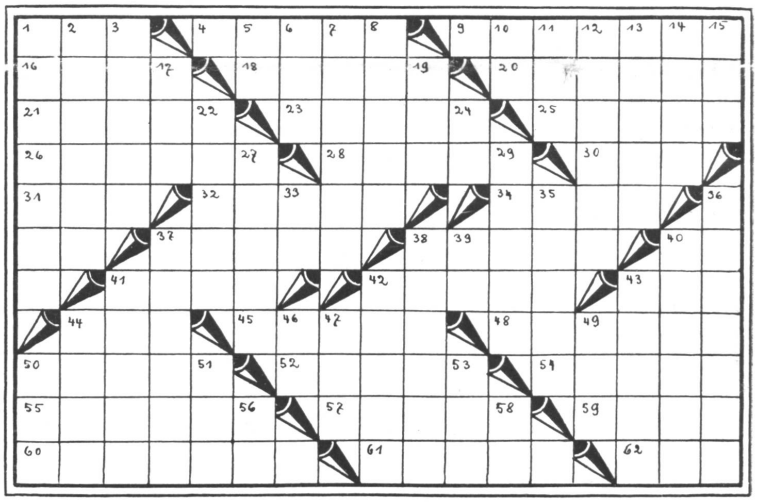

Waagrecht: 1, 4 und 9 siehe Anmerkung, 16 Fluß in Bayern, 18 männl. Vorname, 20 Zierpflanze, 21 Stadt im Ruhrgebiet, 29 Nebenfluß der Donau bei Ulm, 25 Balkon, Söller, 26 Zürcher Bahnhof, 28 Ortschaft im Kanton Aargau, 30 Rechtsstreit (lat.), 31 Esel im Welschland, 32 männl. Vorname, 34 französische Freunde, 37 und 38 siehe Anmerkung, 40 Zeichen für Mangan, 41 Wunde, verursacht durch ein Tier, 42 militärische Bezeichnung, 43 Schwein (engl.), 44 Berg in Tirol, 45 arabischer Fürstentitel (Mrz.), 48 Regierung (frz.), 50 übermäßig hell und blendend, 52 Ergebenheit, 54 Landesteil in Österreich, 55 Part, beanspruchter Teil, 57 französischer Männername, 59 Gesichtsteil, 60, 61 und 62 siehe Anmerkung.

Senkrecht: 1 Deutscher Dichter (18./19. Jh.), 2 Tinktur, 3 Form von rasten, 5 Flüßchenname, 6 schlau (engl. y = i), 7 spanischer Nationaltanz, 8 pressant, 10 Zeichen für Tantal, 11 Nebenfluß des Arno, 12 Schweizer Kanton, 13 Marderart, 14 Kalkstein der Juraformation, 15 Fluß in Polen, 17 Abkürzung für retour, 19 Abkürzung für Sekunde, 22 abessinischer Königstitel, 24 Tonsilbe, 27 Fluß in Thüringen, 29 Gegenpunkt zum Zenit, 33 Zeichen für Osmium, 35 französischer Maler (1832—1883), 36 bekannte Radiomarke, 37 französischer Maler (1814—1875), 38 Frohgefühl, 39 wie 10 senkrecht, 40 gegen Berührung empfindliche Blume, 41 flaches Holzstück, 42 Fluß in England, 43 Seeräuber, 44 Ortschaft im Kanton Bern, 46 Autozeichen von Tanger, 47 Zorn (lat.), 49 Wacholderschnaps, 50 Form von geben, 51 UNO-Sekretär, 53 Volksliederkomponist (1807—1883), 56 Abkürzung für Luftrecht, 58 Doppellaut.

Anmerkung: 1, 4, 9, 37, 38, 60, 61 und 62 waagrecht ergeben im Zusammenhang einen Sinnspruch von Lavater. — Auflösung des Rätsels in der nächsten Nummer.

Auflösung des Rätsels in unserer letzten Nummer.

Waagrecht: 1 Heidi, 5 Peter, 10 Ehre, 11 gg, 13 Gala, 14 Reo, 15 Karl, 16 Gis, 17 Orne, 18 Re, 19 Most, 20 Ni, 21 alto, 23 Ra, 25 Eskalade, 27 NE, 28 Adda, 32 Dr., 33 Paß, 36 Pier, 37 Enak, 38 Paula Wessely, 41 Ente, 42 et, 43 Etat, 44 Ra, 45 Schell, 46 To.

Senkrecht: 1 Hero, 2 ehern, 3 Ironie, 4 de, 6 EG, 7 Tagore, 8 Elisa, 9 Rast, 11 Garland, 12 Gretler, 21 AK, 22 OA, 24 Trapper, 26 Moskito, 29 Diana, 30 Deut, 31 Arles, 33 Pesel, 34 Anet, 35 Salat, 39 Weh, 40 Eté.

Herausgegeben vom Zentralsekretariat SPFRV: Luzern, Brambergstraße 21. Dr. F. Hochstraßer. — Pfr. W. Künzi, Dr. R. Ley.
Abonnementsbetrag: Jährlich Fr. 12.—, halbjährlich Fr. 6.25, vierteljährlich Fr. 3.25, Einzelnummer 50 Rp. Postcheckkonto III 519.
Administration und Expedition: «Film und Radio», Laupen bei Bern. — *Druck:* Polygraphische Gesellschaft Laupen (Bern).
«Film und Radio» erscheint vierzehntäglich.

34
12.--
8/51
3268
A. Z.
LAUPEN-BERN