Zeitschrift: Zürcher Illustrierte
Band: 1 (1925)
Heft: 3

Rubrik: Bilder aus aller Welt

Nutzungsbedingungen
Die ETH-Bibliothek ist die Anbieterin der digitalisierten Zeitschriften auf E-Periodica. Sie besitzt keine Urheberrechte an den Zeitschriften und ist nicht verantwortlich für deren Inhalte. Die Rechte liegen in der Regel bei den Herausgebern beziehungsweise den externen Rechteinhabern. Das Veröffentlichen von Bildern in Print- und Online-Publikationen sowie auf Social Media-Kanälen oder Webseiten ist nur mit vorheriger Genehmigung der Rechteinhaber erlaubt. Mehr erfahren

Conditions d'utilisation
L'ETH Library est le fournisseur des revues numérisées. Elle ne détient aucun droit d'auteur sur les revues et n'est pas responsable de leur contenu. En règle générale, les droits sont détenus par les éditeurs ou les détenteurs de droits externes. La reproduction d'images dans des publications imprimées ou en ligne ainsi que sur des canaux de médias sociaux ou des sites web n'est autorisée qu'avec l'accord préalable des détenteurs des droits. En savoir plus

Terms of use
The ETH Library is the provider of the digitised journals. It does not own any copyrights to the journals and is not responsible for their content. The rights usually lie with the publishers or the external rights holders. Publishing images in print and online publications, as well as on social media channels or websites, is only permitted with the prior consent of the rights holders. Find out more

Download PDF: 03.07.2025

ETH-Bibliothek Zürich, E-Periodica, https://www.e-periodica.ch

Bilder aus aller Welt

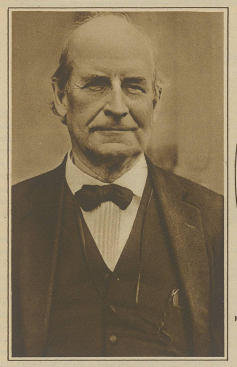

William J. Bryan ist plötzlich gestorben. Bryan war wiederholt amerikanischer Präsidentschaftskandidat der Demokraten, doch war ihm das Glück nie hold. Noch vor wenigen Tagen trat der mit glänzendem Rednertalent begabte ehemalige Staatssekretär im Affenprozeß als feuriger Gegner der Darwinschen Evolutionstheorie in die Schranken.

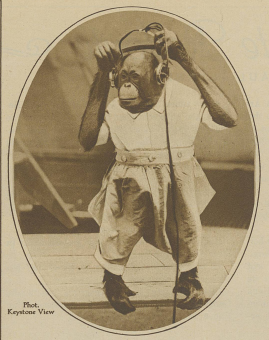

Phot. Keystone View

Vom amerikanischen Affenprozeß. Einer, der sich die Verhandlungen im Radio anhört. Press Photo

Die berühmte amerikanische Malerin Dorothy Vedder, eine bekannte Schönheit Press-Photo

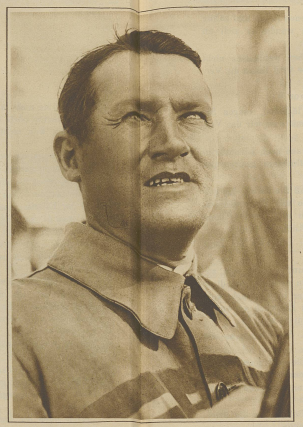

Antonio Ascari, der berühmte italienische Automobil-Rennfahrer, fuhr anläßlich des Grand-Prix von Frankreich mit über 200 km Geschwindigkeit in eine Abschrankung und stürzte zu Tode Phot. Stratzo

Ein Schweizer Kinostern. Frau Jeanne Dutoit von Morges absolviert gegenwärtig eine erfolgreiche Tournée durch London und Paris Phot. Gaudiose

Die erst 5 jährige Tänzerin Dolly Wilson die mit ihren neuesten Tanz-Kreationen berechtigtes Aufsehen erregt

Stella Mariano, der verhaftete Anführer der Einbrecherbande, die die Kirchenschätze in der Peterskirche in Rom ausraubte

Bild links.
Der große Moor- und Heidebrand bei Hannover, der sich auf viele Quadrat-Kilometer ausdehnte. Technische Nothilfe und Reichswehr bei Löscharbeiten.
Phot. Wipro

Bild rechts:
Opfer der großen Hitzewelle, die gegenwärtig über Europa lagert
Phot. Transatlantic

Aus dem amerikanischen Badeleben. Die Damen schlürfen aus den Kokosnüssen erfrischende Milch Press Phot.

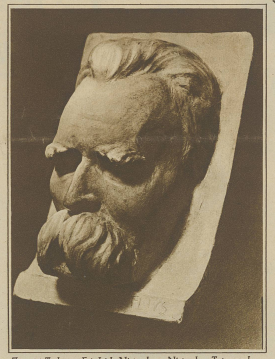

Zum 25. Todestag Friedrich Nietzsches; Nietzsches Totenmaske Phot. Atlantic

Phot. Engadin-Press

Kosmopolites Leben in unsern Kurorten:

Auf der Promenade vor dem Kurhaus St. Moritz-Bad

Der berühmte französische Romanschriftsteller Honoré de Balzac, dessen 75. Todestag am 18. August gefeiert wird

Moderne Reklame. Ein fahrender Zirkus zeigt in den Hauptverkehrsstraßen von Paris auf einem Autocamion Dressurkunststücke seiner Pferde Phot. Meurisse

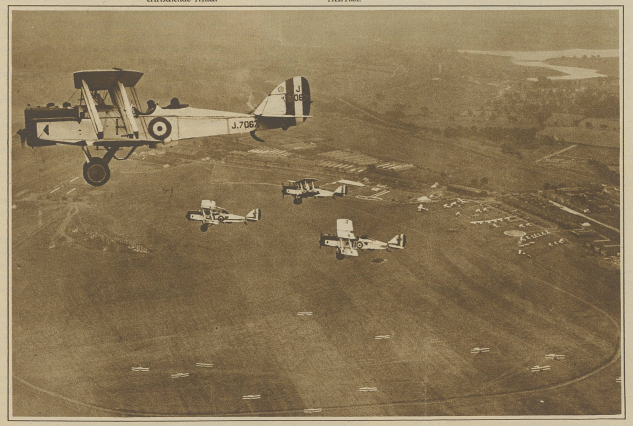

Eine gutgelungene Aufnahme vom großen Flugmeeting im Aerodrom in Hendon. Zwei übereinander kreuzende Geschwader Pacific & Atlantic-Phot.

Französischer Grand Prix für Automobile. Eine Durchfahrt kurz vor dem Todessturz Ascaris. Phot. Rol

Vom großen Tal der Eleganz in Autoeil. Ein apartes Nachmittagskleid. Phot. Seinecke

Blick in den Uenopark in Tokio, im Vordergrund zwei elegante Geishas Phot. Transpos

16. Jahrhundertfeier des Konzils von Nicaea in der Westminster Abby in London. Das Bild zeigt die Würdenträger aller Herrenländer in farbenprächtigstem Ornat Pacific & Atlantic Phot.