Zeitschrift: Zürcher Illustrierte
Band: 1 (1925)
Heft: 4

Rubrik: Bilder aus aller Welt

Nutzungsbedingungen
Die ETH-Bibliothek ist die Anbieterin der digitalisierten Zeitschriften auf E-Periodica. Sie besitzt keine Urheberrechte an den Zeitschriften und ist nicht verantwortlich für deren Inhalte. Die Rechte liegen in der Regel bei den Herausgebern beziehungsweise den externen Rechteinhabern. Das Veröffentlichen von Bildern in Print- und Online-Publikationen sowie auf Social Media-Kanälen oder Webseiten ist nur mit vorheriger Genehmigung der Rechteinhaber erlaubt. Mehr erfahren

Conditions d'utilisation
L'ETH Library est le fournisseur des revues numérisées. Elle ne détient aucun droit d'auteur sur les revues et n'est pas responsable de leur contenu. En règle générale, les droits sont détenus par les éditeurs ou les détenteurs de droits externes. La reproduction d'images dans des publications imprimées ou en ligne ainsi que sur des canaux de médias sociaux ou des sites web n'est autorisée qu'avec l'accord préalable des détenteurs des droits. En savoir plus

Terms of use
The ETH Library is the provider of the digitised journals. It does not own any copyrights to the journals and is not responsible for their content. The rights usually lie with the publishers or the external rights holders. Publishing images in print and online publications, as well as on social media channels or websites, is only permitted with the prior consent of the rights holders. Find out more

Download PDF: 30.06.2025

ETH-Bibliothek Zürich, E-Periodica, https://www.e-periodica.ch

Linari, Italien siegte im 100 km-Straßenrennen in Genf in 2 Std. 54 Min. 43,6 Sek. Phot. Wassermann

Kastor Notter, Schweiz wurde mit 3 Std. 02 Min. 25 Sek. Zweiter Phot. Wassermann

Boles, Amerika (kniend) und Dr. Schnyder, Schweiz (liegend) beim Training. Phot. Groß

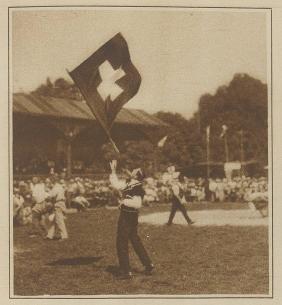

Blum, Bern, beim Fahnenschwingen Phot. Keller

Gesamtansicht des Festplatzes während der Arbeit Phot. Keller

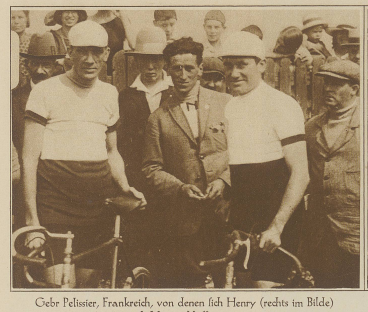

Gebr. Pelissier, Frankreich, von denen sich Henry (rechts im Bilde) als Vierter klassierte Phot. Wassermann

Der letztjährige Weltmeisterschütze Fisher, Amerika, beim Stehendschießen Phot. Groß

Die wunderbare Pyramide des Ago-Gipfels, einer unserer prächtigsten Kletterberge (vide Titelbild) Phot. Oaberell

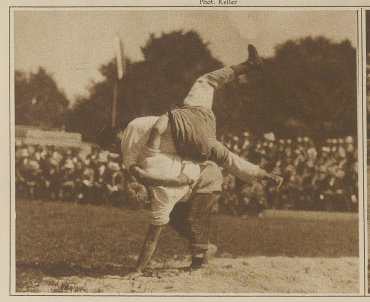

Dreier, Aarau, und Knüß, Réconvillier Phot. Keller

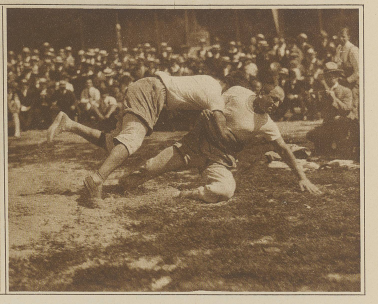

Baur, Gurtenbühl, und Baudenbacher, Interlaken Phot. Keller

Internationaler Schützenmatch in St. Gallen

Die amerikanische Matchgruppe, die schon seit einer Woche in St. Gallen eingetroffen ist und deren Resultate allseitiges Staunen erregen Phot. Groß

Der Schweizerische Matchschütze Hartmann beim Kniendschießen mit dem neuen Stutzer. Phot. Groß

Jubiläums-Schwingfest in Bern

Schmid, Bern, und Bögli, Bern Phot. Keller

Hagmann, Seen, und Baudenbacher, Interlaken Phot. Keller

Schweizerische Unteroffizierstage in Zug

Komiteemitglieder und Kampfgericht vor den drei am Unteroffiziersfest teilnehmenden Flugzeugen Phot. Jansky

Oberstdivisionär Biberstein besichtigt das Eingraben in ungedecktem Gelände

Aus dem Hindernisrennen Phot. Jansky

Oberstdivisionär Biberstein und Offiziere des Kampfgerichtes Phot. Jansky

Schweizerische Unteroffizierstage in Zug

Maskiertes Maschinengewehr Phot. Jansky