**Zeitschrift:** Zürcher Illustrierte
**Band:** 2 (1926)
**Heft:** 12

**Rubrik:** Aktuelle Bilder aus aller Welt

**Nutzungsbedingungen**
Die ETH-Bibliothek ist die Anbieterin der digitalisierten Zeitschriften auf E-Periodica. Sie besitzt keine Urheberrechte an den Zeitschriften und ist nicht verantwortlich für deren Inhalte. Die Rechte liegen in der Regel bei den Herausgebern beziehungsweise den externen Rechteinhabern. Das Veröffentlichen von Bildern in Print- und Online-Publikationen sowie auf Social Media-Kanälen oder Webseiten ist nur mit vorheriger Genehmigung der Rechteinhaber erlaubt. Mehr erfahren

**Conditions d'utilisation**
L'ETH Library est le fournisseur des revues numérisées. Elle ne détient aucun droit d'auteur sur les revues et n'est pas responsable de leur contenu. En règle générale, les droits sont détenus par les éditeurs ou les détenteurs de droits externes. La reproduction d'images dans des publications imprimées ou en ligne ainsi que sur des canaux de médias sociaux ou des sites web n'est autorisée qu'avec l'accord préalable des détenteurs des droits. En savoir plus

**Terms of use**
The ETH Library is the provider of the digitised journals. It does not own any copyrights to the journals and is not responsible for their content. The rights usually lie with the publishers or the external rights holders. Publishing images in print and online publications, as well as on social media channels or websites, is only permitted with the prior consent of the rights holders. Find out more

**Download PDF:** 02.07.2025

**ETH-Bibliothek Zürich, E-Periodica, https://www.e-periodica.ch**

# Aktuelle Bilder aus aller Welt

Das Flugzeug als Ersatz der Eisenbahn. Auf den großen, abgelegenen amerikanischen Baumwollplantagen gelangt zum Transport der Ernte aus dem Landesinnern nach dem Hafen das Flugzeug zur Verwendung. Unser Bild zeigt das Verladen der Ballen in die Transportflugzeuge

Die Geige im Spazierstock. Das im Bilde gezeigte eigenartige Instrument ist das Werk eines italienischen Geigenbauers. Der Handgriff des Stockes dient als Unterlage für das Kinn und kann abgeschraubt werden, um den Bogen im Innern der Stockspitze unterzubringen. Im geschlossenen Zustande bildet die Geige einen stabilen Spazierstock

Mello Franco, der Völkerbundsdelegierte Brasiliens, an dessen intransigenter Haltung die Genfer Verhandlungen scheiterten

Quinones de Leon, der Delegierte Spaniens, der in Verbindung mit den Delegierten Italiens und Brasiliens als einer der Hauptschuldigen an der Verschiebung der Aufnahme Deutschlands in den Völkerbund gilt

Rothäute als Millionäre. Eine Delegation der Osage-Indianer besucht den Präsidenten Coolidge und das Weiße Haus in Washington. Die Osage-Indianer sind auf Grund der alten Verträge über die Abtretung ihrer einstigen Ländereien zu Millionären geworden

Familienglück bei Hippopotamus. Im Zoologischen Garten von New York kam ein junges Nilpferd zur Welt, das auf unserem Bilde mit seiner Mama spazieren geht

Die Promenade des Anglais. Man beachte die neuesten Modeschöpfungen, die Mode der großen Karos

Frühschoppenkonzert vor dem Casino auf der Place Massena

## Frühling in Nizza

Blick von der Terrasse eines Hotels auf die Nizzaer-Jetée

Leben und Treiben auf der großen Strandpromenade

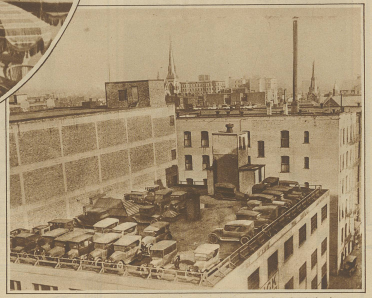

Die Autogarage auf dem Dache eines amerikanischen Hauses. In den großen amerikanischen Städten hat man das Garage-Problem in der Weise zu lösen versucht, daß man die flachen Dächer einzelner Häuser als Garagen benützt

Unden, der schwedische Delegierte in Genf, hat auf sein Mandat als Mitglied des Völkerbundsrates zugunsten von Polen verzichtet. Leider vermochte auch diese noble Geste die schwere Krise in Genf nicht zu lösen

Der Froschschlucker im Kreise seiner Zuschauer beim Ausspeien des Wassers

## Ein lebendes Aquarium

In Nizza erregt zurzeit der 22jährige Charles Spaniol, der sich als Froschschlucker auf der Straße produziert, großes Aufsehen. Dieser junge Marseillaner trinkt zuerst etwa 7 Liter Wasser, um dann 10–12 lebende Frösche zu verschlucken, die in seinem aquariumähnlichen Magen fröhlich weiterleben. Inzwischen unterhält er sich mit dem Publikum und kassiert den Obolus ein, während er von Zeit zu Zeit fontänenartig Wasser ausspeit. Nach etwa 10–15 Minuten bringt er dann die Frösche wieder lebend heraus und bewahrt sie in einem mit Wasser gefüllten Glase auf

„Das lebende Aquarium" beim Verschlucken der Frösche

Fanatischer Gottesdienst bei den Hindus. Unser Bild zeigt einen reichen Hindubäuer, der seit 5 Jahren in einer sehr schwierigen Stellung Gott anbetet. Er hängt in einer Art Schaukel und sein Diener, der beständig neben ihm steht, versorgt ihn mit den notwendigsten Lebensmitteln

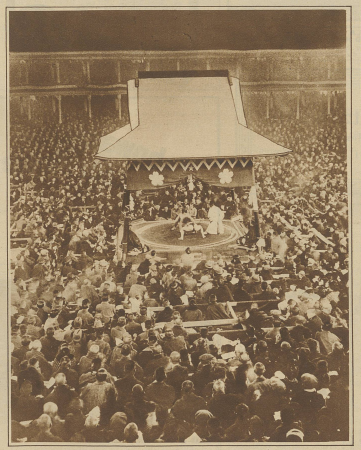

Sport in Japan. Bei den Japanern zählt der Ringkampf zu den beliebtesten Unterhaltungen, und solche Veranstaltungen, die meistens im Freien stattfinden, werden immer von Tausenden von Zuschauern besucht. Unser Bild zeigt einen Moment aus einem Ringkampf in einem öffentlichen Park in Chibiga

Einfangen wilder Elefanten in Ceylon. Um wilde Elefanten einzufangen, umgehen die Eingeborenen auf Ceylon das betreffende Gelände mit einem starken Staketenzaun, der auf einer Seite zum Eintreiben der Tiere offen gelassen und nach vollendeter Jagd mit einem Fallgitter abgeschlossen wird. Mit spitzen Stöcken werden die eingeschlossenen Tiere von den Eingeborenen, die vor dem Staketenzaun Aufstellung genommen haben, zurückgetrieben, um ein Durchbrechen durch die Umzäunung zu verhindern