Zeitschrift: Zürcher Illustrierte
Band: 3 (1927)
Heft: 22

Rubrik: Bilder aus aller Welt

Nutzungsbedingungen
Die ETH-Bibliothek ist die Anbieterin der digitalisierten Zeitschriften auf E-Periodica. Sie besitzt keine Urheberrechte an den Zeitschriften und ist nicht verantwortlich für deren Inhalte. Die Rechte liegen in der Regel bei den Herausgebern beziehungsweise den externen Rechteinhabern. Das Veröffentlichen von Bildern in Print- und Online-Publikationen sowie auf Social Media-Kanälen oder Webseiten ist nur mit vorheriger Genehmigung der Rechteinhaber erlaubt. Mehr erfahren

Conditions d'utilisation
L'ETH Library est le fournisseur des revues numérisées. Elle ne détient aucun droit d'auteur sur les revues et n'est pas responsable de leur contenu. En règle générale, les droits sont détenus par les éditeurs ou les détenteurs de droits externes. La reproduction d'images dans des publications imprimées ou en ligne ainsi que sur des canaux de médias sociaux ou des sites web n'est autorisée qu'avec l'accord préalable des détenteurs des droits. En savoir plus

Terms of use
The ETH Library is the provider of the digitised journals. It does not own any copyrights to the journals and is not responsible for their content. The rights usually lie with the publishers or the external rights holders. Publishing images in print and online publications, as well as on social media channels or websites, is only permitted with the prior consent of the rights holders. Find out more

Download PDF: 16.07.2025

ETH-Bibliothek Zürich, E-Periodica, https://www.e-periodica.ch

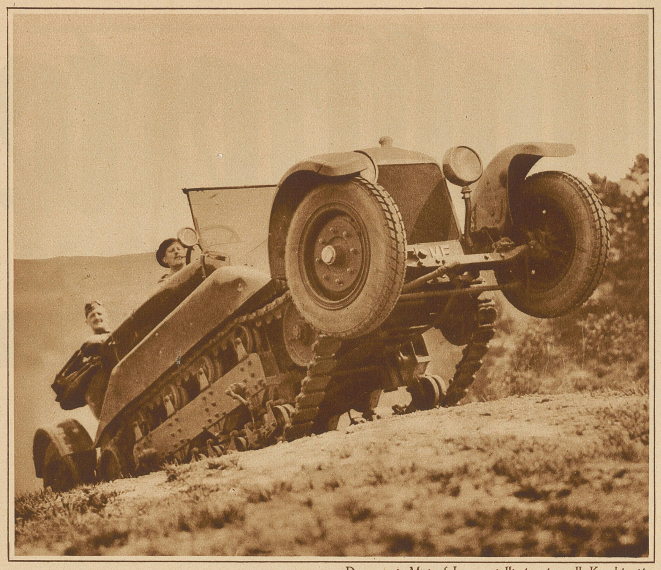

Das neueste Motorfahrzeug stellt eine sinnvolle Kombination von Automobil und Raupenwagen dar. Auf schlechtem Terrain werden die Automobilräder hochgeschaltet. Kehrt das Fahrzeug auf die Straße zurück, so genügt ein Hebelgriff, um es wieder als gewöhnliches Auto fahrbereit zu machen

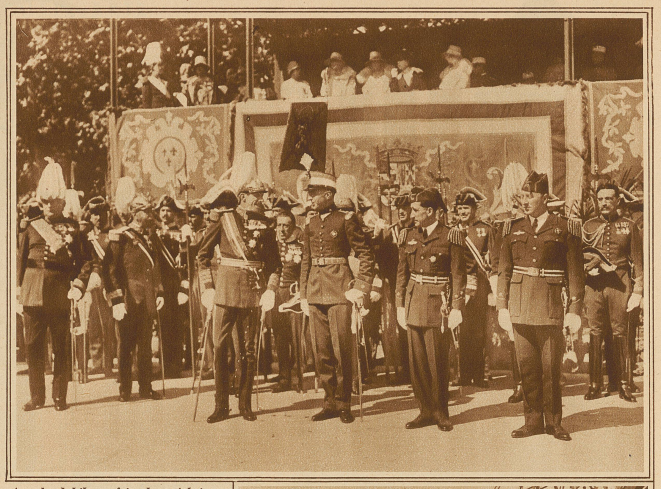

Aus der Jubiläumsfeier der 25 jährigen Regierungstätigkeit des span. Königs. Der König im Gespräch mit hohen Offizieren anläßlich der Feier

BILDER
AUS ALLER WELT

Exkronprinzessin Mustafa Medjidje, die geschiedene Frau von Abd el Kadir, des ehemaligen Anwärters auf den türkischen Thron, beabsichtigt zum Film zu gehen. Gegenwärtig lebt sie mit ihren beiden kleinen Kindern in schweren materiellen Sorgen in Budapest, während Abd el Kadir, dessen beschlagnahmtes Vermögen freigegeben wurde, ein kostspieliges Leben führt und jede Unterstützung seiner ehemaligen Gattin verweigert

Blick aus dem 20. Stockwerk eines Wolkenkratzers in der 5. Avenue in New York, wo ein Auto in Brand geraten ist. Menschen eilen hinzu und der Verkehr stockt überall

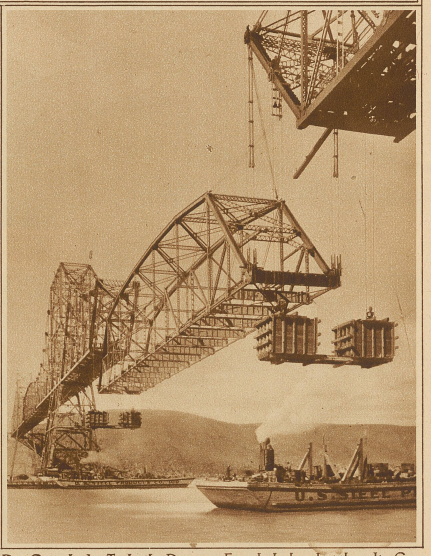

Die Gewalt der Technik. Die neue Eisenbahnbrücke über die Carquiney «Streaits» an der San Francisco Bay, die jetzt ihrer Vollendung entgegengeht. Unser Bild zeigt das Einfügen des Mittelstückes

Die Demonstration in Moskau gegen die Hausdurchsuchung bei der sowjetrussischen Handelsdelegation in London

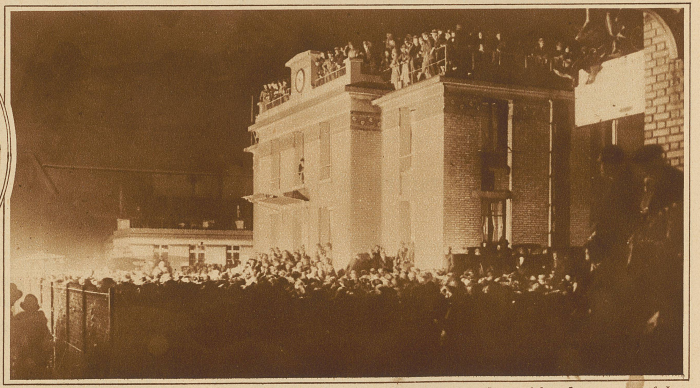

Im Lichte der Scheinwerfer wartet eine ungeheure Menschenmenge auf die Ankunft des kühnen Fliegers auf dem Flugfeld von Le Bourget

Aufgebotene Soldaten drängen das Publikum zurück, das sich von der Leinwand des Apparates Andenken wegzuschneiden versucht

Lindbergh mit dem Kreuz der Ehrenlegion ausgezeichnet. Neben ihm Doumergue, der Präsident der franz. Republik und der amerikanische Botschafter Herrick

ZU LINDBERGHS OZEANFLUG Nachdem wir schon letzten Montag in der Lage waren, zwei Bilder zu veröffentlichen, möchten wir nicht verfehlen, noch drei weitere Aufnahmen nachzutragen, die ein Bild von der Begeisterung geben, welche die bewundernswerte Leistung Lindberghs in Paris auszulösen vermochte