Zeitschrift: Zürcher Illustrierte
Band: 3 (1927)
Heft: 26

Artikel: Internationale Ruder-Regatta in Luzern
Autor: [s.n.]
DOI: https://doi.org/10.5169/seals-757961

Nutzungsbedingungen
Die ETH-Bibliothek ist die Anbieterin der digitalisierten Zeitschriften auf E-Periodica. Sie besitzt keine Urheberrechte an den Zeitschriften und ist nicht verantwortlich für deren Inhalte. Die Rechte liegen in der Regel bei den Herausgebern beziehungsweise den externen Rechteinhabern. Das Veröffentlichen von Bildern in Print- und Online-Publikationen sowie auf Social Media-Kanälen oder Webseiten ist nur mit vorheriger Genehmigung der Rechteinhaber erlaubt. Mehr erfahren

Conditions d'utilisation
L'ETH Library est le fournisseur des revues numérisées. Elle ne détient aucun droit d'auteur sur les revues et n'est pas responsable de leur contenu. En règle générale, les droits sont détenus par les éditeurs ou les détenteurs de droits externes. La reproduction d'images dans des publications imprimées ou en ligne ainsi que sur des canaux de médias sociaux ou des sites web n'est autorisée qu'avec l'accord préalable des détenteurs des droits. En savoir plus

Terms of use
The ETH Library is the provider of the digitised journals. It does not own any copyrights to the journals and is not responsible for their content. The rights usually lie with the publishers or the external rights holders. Publishing images in print and online publications, as well as on social media channels or websites, is only permitted with the prior consent of the rights holders. Find out more

Download PDF: 18.07.2025

ETH-Bibliothek Zürich, E-Periodica, https://www.e-periodica.ch

Internationale Ruder-Regatta in Luzern

Photos Schneider

Unteres Bild:
Der siegreiche Junior-Achter: Ruderverein «Neptun» Konstanz

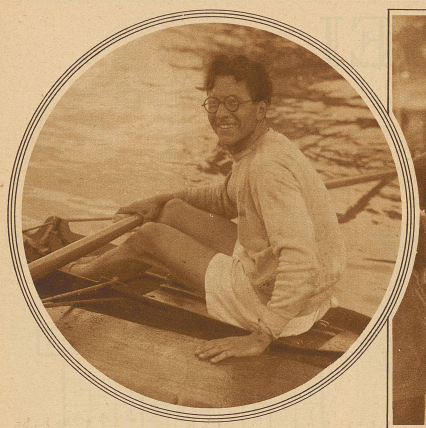

Dr. M. Rieder, Vevey, schlägt die drei Europameister im Skiff

Dr. Rieder, der Sieger im Einer und seine Konkurrenten. Von links nach rechts: Schmid (See-Club Zürich), Dr. Rieder (Vevey); Schneider (See-Club Luzern), Dr. Bossard (Grasshopper-Club) und der italienische Meister Bernasconi

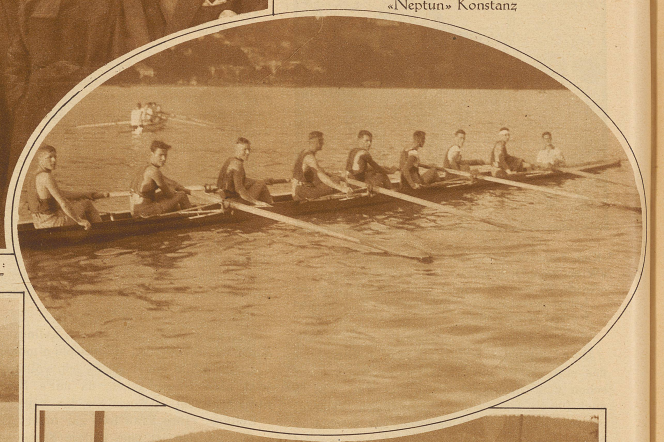

Die Achter-Senioren am Start

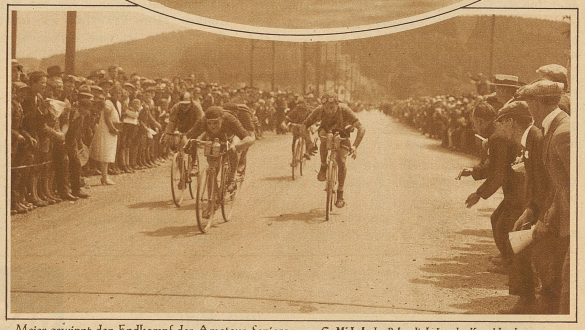

Meier gewinnt den Endkampf der Amateur-Senioren

Nordwestschweizerische Rundfahrt in Oftringen

Photos Schmid

G. Michel, der Rekordinhaber der Kanaldurchquerung, versuchte die Strecke Lausanne-Genf (ca. 50 km) zu durchschwimmen. Böser Witterung wegen konnte er das gesteckte Ziel nicht erreichen

Glück im Unglück hatten die beiden Insassen dieses Autos beim Unfall auf der Flüelastraße in Davos. Ein Wunder war es, daß hier nicht zwei Menschenleben zu beklagen waren, nachdem der Wagen rückwärts über die Straßenböschung hinunterglitt und sich an dem steilen Abhang überschlagen hatte Phot. Müller, Davos

Das siegreiche Kleeblatt. Von links nach rechts: Mergy, Gaironi, Meier und Salamoni

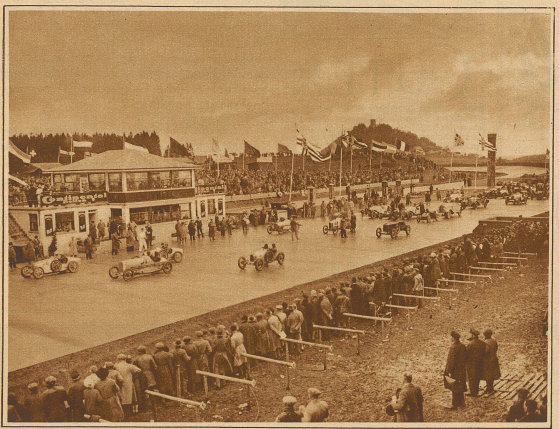

Die schönste Auto-Rennstrecke Deutschlands der «Nürburg-Ring» in der Eifel wurde am 18. und 19. Juni unter großer Beteiligung eingeweiht

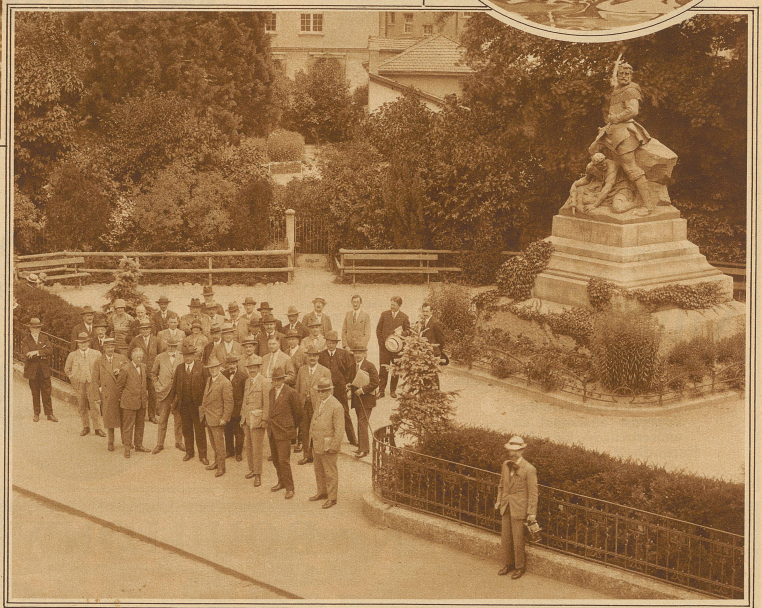

Das Zentral-Komitee und Mitglieder des A. C. S. (Schweiz. Automobil-Club) bei ihrer gestrigen Tagung vor dem Denkmal Fontanas in Chur Phot. Lang, Chur