Zeitschrift: Zürcher Illustrierte
Band: 3 (1927)
Heft: 30

Artikel: Aargauisches Kantonalturnfest in Baden
Autor: [s.n.]
DOI: https://doi.org/10.5169/seals-757985

Nutzungsbedingungen
Die ETH-Bibliothek ist die Anbieterin der digitalisierten Zeitschriften auf E-Periodica. Sie besitzt keine Urheberrechte an den Zeitschriften und ist nicht verantwortlich für deren Inhalte. Die Rechte liegen in der Regel bei den Herausgebern beziehungsweise den externen Rechteinhabern. Das Veröffentlichen von Bildern in Print- und Online-Publikationen sowie auf Social Media-Kanälen oder Webseiten ist nur mit vorheriger Genehmigung der Rechteinhaber erlaubt. Mehr erfahren

Conditions d'utilisation
L'ETH Library est le fournisseur des revues numérisées. Elle ne détient aucun droit d'auteur sur les revues et n'est pas responsable de leur contenu. En règle générale, les droits sont détenus par les éditeurs ou les détenteurs de droits externes. La reproduction d'images dans des publications imprimées ou en ligne ainsi que sur des canaux de médias sociaux ou des sites web n'est autorisée qu'avec l'accord préalable des détenteurs des droits. En savoir plus

Terms of use
The ETH Library is the provider of the digitised journals. It does not own any copyrights to the journals and is not responsible for their content. The rights usually lie with the publishers or the external rights holders. Publishing images in print and online publications, as well as on social media channels or websites, is only permitted with the prior consent of the rights holders. Find out more

Download PDF: 15.07.2025

ETH-Bibliothek Zürich, E-Periodica, https://www.e-periodica.ch

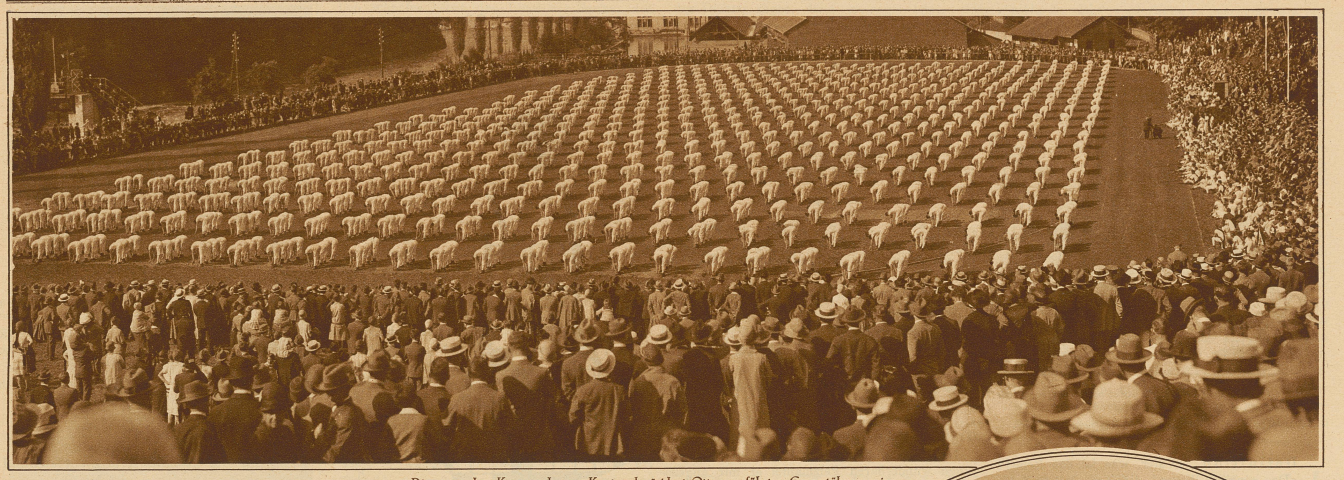

Die unter dem Kommando von Kantonalpräsident Ott ausgeführten Gesamtübungen in Kolonnen zu je 4 Mann nebeneinander

Aargauisches Kantonalturnfest in Baden

Phot. Schmid

Stauffer, Oberentfelden, am Reck

Allgemeine Übungen der Turnerinnen

Gautschi, Gränichen, vollführt eine tadellose Stützkehre

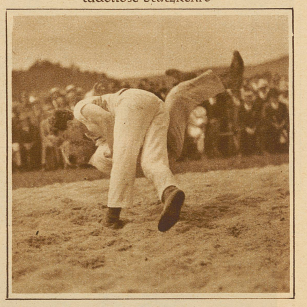

Kyburz, Oberentfelden gegen Dreier, Aarau

Der Italiener Alfredo Binda geht als überlegener Sieger durchs Ziel

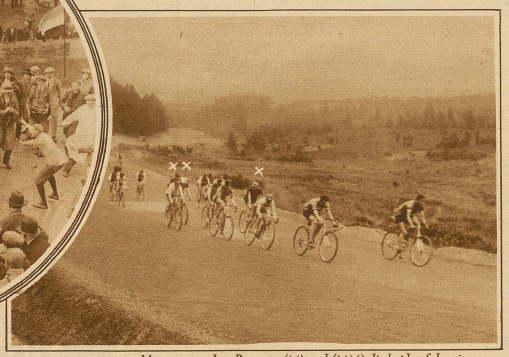

Moment aus dem Rennen. (X) und (XX) die beiden Schweizer Blattmann und Notter

Die Rad-Weltmeisterschaft der Straße auf dem Nürburgring

Die siegreiche Zürcher Mannschaft

Nüesch Werner beim Kugelstossen

Sutter, Basel, gewinnt den 100 m Lauf

Wenk, Basel, der Sieger im Weitsprung

Leichtathletischer Städtewettkampf Zürich-Basel-Bern Phot. Schneider