Zeitschrift: Zürcher Illustrierte
Band: 3 (1927)
Heft: 32

Rubrik: Bilder aus aller Welt

Nutzungsbedingungen
Die ETH-Bibliothek ist die Anbieterin der digitalisierten Zeitschriften auf E-Periodica. Sie besitzt keine Urheberrechte an den Zeitschriften und ist nicht verantwortlich für deren Inhalte. Die Rechte liegen in der Regel bei den Herausgebern beziehungsweise den externen Rechteinhabern. Das Veröffentlichen von Bildern in Print- und Online-Publikationen sowie auf Social Media-Kanälen oder Webseiten ist nur mit vorheriger Genehmigung der Rechteinhaber erlaubt. Mehr erfahren

Conditions d'utilisation
L'ETH Library est le fournisseur des revues numérisées. Elle ne détient aucun droit d'auteur sur les revues et n'est pas responsable de leur contenu. En règle générale, les droits sont détenus par les éditeurs ou les détenteurs de droits externes. La reproduction d'images dans des publications imprimées ou en ligne ainsi que sur des canaux de médias sociaux ou des sites web n'est autorisée qu'avec l'accord préalable des détenteurs des droits. En savoir plus

Terms of use
The ETH Library is the provider of the digitised journals. It does not own any copyrights to the journals and is not responsible for their content. The rights usually lie with the publishers or the external rights holders. Publishing images in print and online publications, as well as on social media channels or websites, is only permitted with the prior consent of the rights holders. Find out more

Download PDF: 16.07.2025

ETH-Bibliothek Zürich, E-Periodica, https://www.e-periodica.ch

Auch ein Rekord. Der Kalifornier Jack Vanco ging eine Wette von 10000 Dollar ein, wonach er eine Reise durch die Vereinigten Staaten und Kanada unternimmt und sich dabei mit Ketten an das Steuer fesseln läßt, so daß er 90 Tage in dieser Stellung verbleiben muß

Die Witwe Carusos, deren zweite Ehe mit dem englischen Hauptmann Ingraham kürzlich geschieden wurde, hat sich jetzt mit dem früheren amerikanischen Botschafter in Madrid, Sir Moore, verlobt

Exkronprinz Carol von Rumänien, der in Neuilly bei Paris wohnt, hat seinen Thronverzicht in einer öffentlichen Erklärung widerrufen

BILDER AUS ALLER WELT

Bild rechts:
Ein Bild unserer Zeit.
Ungebundenes Leben in einem amerikanischen Strandbad

Der Gipfel des Vesuvs während seines neuesten starken Ausbruches

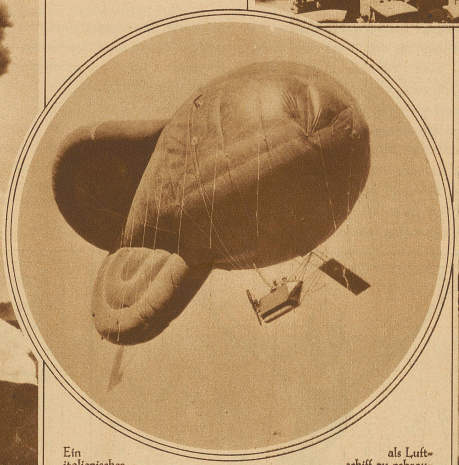

Ein italienischer Offizier machte kürzlich erfolgreiche Versuche, einen Fesselballon als Luftschiff zu gebrauchen, indem er in die Führergondel einen Motor einbaute

Bild rechts: Die Ueberführung einer Reliquie des Heiligen Franz von Assisi nach Venedig wurde mit großen Zeremonien gefeiert. Unser Bild zeigt den imposanten Anblick der Gondel mit der Relique auf dem Canale Grande; im Hintergrunde die berühmte Rialto-Brücke

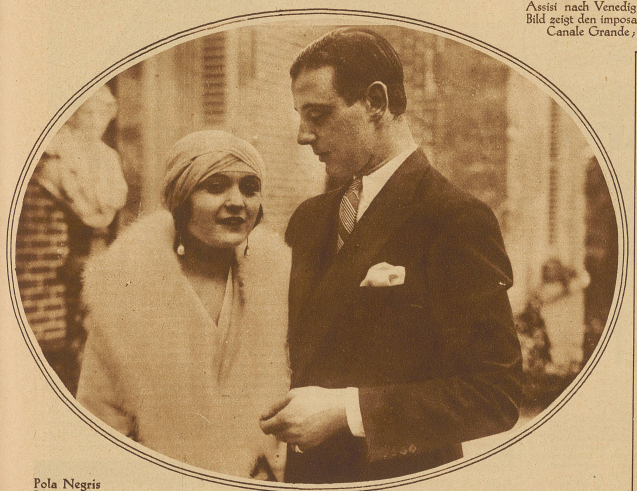

Pola Negris Prinz unecht?? Eine recht unangenehme Eheenttäuschung soll die Filmschauspielerin Pola Negri, die sich kürzlich mit dem Prinzen Sergei Mdivani verheiratet hat, erlebt haben. Ein amerikanisches Magazin enthüllt, daß der angebliche Prinz der Sohn einer einfachen bürgerlichen Offiziersfamilie aus Georgien sei. Unser Bild zeigt das Paar vor der Enttäuschung

70000 Menschen baden an einem Sonntag im Bad Wannsee bei Berlin