Zeitschrift: Zürcher Illustrierte
Band: 3 (1927)
Heft: 44

Endseiten

Nutzungsbedingungen
Die ETH-Bibliothek ist die Anbieterin der digitalisierten Zeitschriften auf E-Periodica. Sie besitzt keine Urheberrechte an den Zeitschriften und ist nicht verantwortlich für deren Inhalte. Die Rechte liegen in der Regel bei den Herausgebern beziehungsweise den externen Rechteinhabern. Das Veröffentlichen von Bildern in Print- und Online-Publikationen sowie auf Social Media-Kanälen oder Webseiten ist nur mit vorheriger Genehmigung der Rechteinhaber erlaubt. Mehr erfahren

Conditions d'utilisation
L'ETH Library est le fournisseur des revues numérisées. Elle ne détient aucun droit d'auteur sur les revues et n'est pas responsable de leur contenu. En règle générale, les droits sont détenus par les éditeurs ou les détenteurs de droits externes. La reproduction d'images dans des publications imprimées ou en ligne ainsi que sur des canaux de médias sociaux ou des sites web n'est autorisée qu'avec l'accord préalable des détenteurs des droits. En savoir plus

Terms of use
The ETH Library is the provider of the digitised journals. It does not own any copyrights to the journals and is not responsible for their content. The rights usually lie with the publishers or the external rights holders. Publishing images in print and online publications, as well as on social media channels or websites, is only permitted with the prior consent of the rights holders. Find out more

Download PDF: 18.07.2025

ETH-Bibliothek Zürich, E-Periodica, https://www.e-periodica.ch

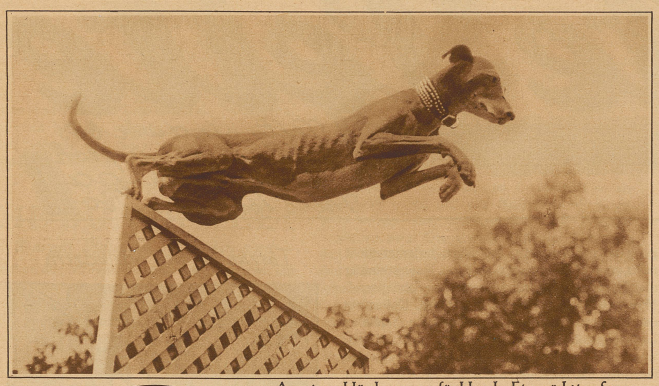

Aus einem Hürdenrennen für Hunde. Ein prächtiger Sprung
Phot. Wide World

Nichts für schwache Nerven. Gefährlicher Sturz beim 9. Jahresbergrennen in Oakland (Kalifornien) wo eine besonders schlimme Stelle, ein Abhang mit darauffolgender Anhöhe, nur von wenigen Fahrern ohne Sturz passiert werden konnte
Phot. Sennecke

Dauermarsch Zürich-Lausanne

Phot. Schmid

Linder am Ziel in Lausanne. Aerztlicher Untersuch

Start des Gehers Linder (links), der wiederum als Sieger in 27 Stunden, 45 Minuten, 30 Sekunden, Lausanne erreichte und beim 100. Kilometer einen neuen Weltrekord: 11 Std., 21 Min., 4 Sek., gegenüber 11 Std., 42 Min. aufstellte

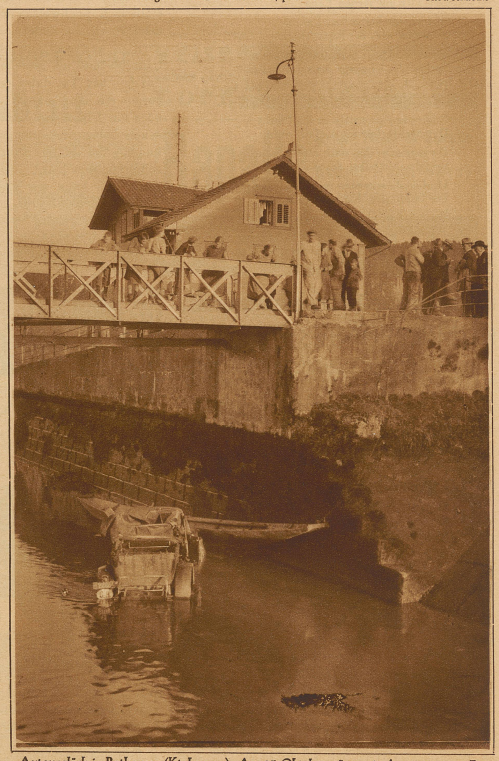

Autounglück in Rathausen (Kt. Luzern). Am 25. Oktober stürzte ein Auto mit einem Fräulein Birrer und zwei Herren in den Kanal des Kraftwerkes Rathausen, wobei das Fräulein den Tod fand, die Herren aber mit leichteren Verletzungen davonkamen
Phot. A. Müller

Grasshoppers-Young Fellows in Zürich 2:1. Momentbild aus dem Kampf

Internationales Olympisches Komitee

Schweizerisches Olympisches Komitee und Exekutivkomitee der II. Olymp. Winterspiele in Lausanne

Phot. Schneider