Zeitschrift: Zürcher Illustrierte
Band: 3 (1927)
Heft: 51

Rubrik: Bilder aus aller Welt

Nutzungsbedingungen
Die ETH-Bibliothek ist die Anbieterin der digitalisierten Zeitschriften auf E-Periodica. Sie besitzt keine Urheberrechte an den Zeitschriften und ist nicht verantwortlich für deren Inhalte. Die Rechte liegen in der Regel bei den Herausgebern beziehungsweise den externen Rechteinhabern. Das Veröffentlichen von Bildern in Print- und Online-Publikationen sowie auf Social Media-Kanälen oder Webseiten ist nur mit vorheriger Genehmigung der Rechteinhaber erlaubt. Mehr erfahren

Conditions d'utilisation
L'ETH Library est le fournisseur des revues numérisées. Elle ne détient aucun droit d'auteur sur les revues et n'est pas responsable de leur contenu. En règle générale, les droits sont détenus par les éditeurs ou les détenteurs de droits externes. La reproduction d'images dans des publications imprimées ou en ligne ainsi que sur des canaux de médias sociaux ou des sites web n'est autorisée qu'avec l'accord préalable des détenteurs des droits. En savoir plus

Terms of use
The ETH Library is the provider of the digitised journals. It does not own any copyrights to the journals and is not responsible for their content. The rights usually lie with the publishers or the external rights holders. Publishing images in print and online publications, as well as on social media channels or websites, is only permitted with the prior consent of the rights holders. Find out more

Download PDF: 16.07.2025

ETH-Bibliothek Zürich, E-Periodica, https://www.e-periodica.ch

Ein neuer Typ eines Motorbootes, das seine ersten Versuchsfahrten auf der Seine machte. Die Vorwärtsbewegung erfolgt durch die Rotation der Schwimmer

Bilder aus aller Welt

Ein neuer Frauenberuf beginnt sich in Amerika einzubürgern, nämlich der der berufsmäßigen Gratulantinnen. Diese Damen werden, ähnlich wie bei uns früher die Leichenbitterinnen, nur mit angenehmerer Mission, zu Verwandten und Bekannten geschickt, um ihnen durch Ueberreichung von Geschenken Freude zu bereiten. Unser Bild zeigt drei Schwestern als Gratulantinnen bei einer Hochzeit

Ferdinand Buisson Frankreich

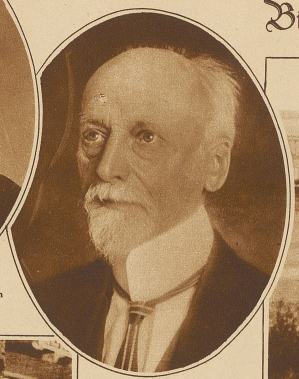

Prof. Ludwig Quidde, Deutschland

Buisson und Quidde, die beiden Träger des Friedensnobelpreises für 1927

Amerikanisches Bildtelegramm von der Gefangenenrevolte in Folsom (Californien), bei der es zu einem regelrechten Gefecht zwischen den Zuchthäuslern und Militärtruppen kam. 9 Tote und viele Verwundete waren die Opfer des Kampfes. Das Bild zeigt eine Maschinengewehrabteilung, die das Gefängnis belagert

Originelle Reklame eines Pariser Schneiders auf den großen Boulevards

Der letzte schaurige Akt der mexikan. Revolution. Die Erschießung der Teilnehmer des Attentates auf General Obregon

Ein zahmer Bär im amerikanischen Nationalpark, der den Reisenden aus der Hand frißt. Vielleicht ließen sich solche Attraktionen auch zur Hebung des schweizerischen Fremdenverkehrs einführen

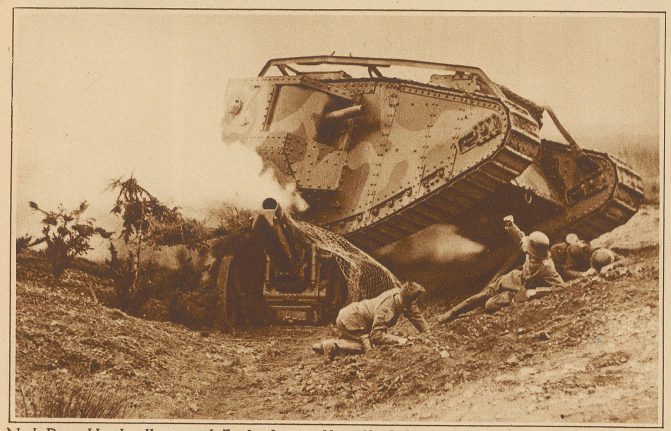

Nach Deutschland will nun auch England seinen Kriegsfilm haben, um offenbar damit zu verhindern, daß auch die geistige Abrüstung nicht in ein allzu rasches Tempo verfalle. Unser Bild zeigt eine Szene aus diesem Film, der unter Mitwirkung der Armee gedreht wird

Gut Holz! Der auch bei uns so beliebte Kegelsport findet in Frauenkreisen immer größere Verbreitung. Berlin hat sogar schon eine Vereinigung der Frauen-Kegelklubs, die, wie unser Bild zeigt, regelmäßig ihre Uebungen abhält. Dem Vernehmen nach soll dabei allerdings weder geraucht noch getrunken werden