Zeitschrift: Zürcher Illustrierte
Band: 3 (1927)
Heft: 2

Rubrik: Was die Woche Neues bringt

Nutzungsbedingungen
Die ETH-Bibliothek ist die Anbieterin der digitalisierten Zeitschriften auf E-Periodica. Sie besitzt keine Urheberrechte an den Zeitschriften und ist nicht verantwortlich für deren Inhalte. Die Rechte liegen in der Regel bei den Herausgebern beziehungsweise den externen Rechteinhabern. Das Veröffentlichen von Bildern in Print- und Online-Publikationen sowie auf Social Media-Kanälen oder Webseiten ist nur mit vorheriger Genehmigung der Rechteinhaber erlaubt. Mehr erfahren

Conditions d'utilisation
L'ETH Library est le fournisseur des revues numérisées. Elle ne détient aucun droit d'auteur sur les revues et n'est pas responsable de leur contenu. En règle générale, les droits sont détenus par les éditeurs ou les détenteurs de droits externes. La reproduction d'images dans des publications imprimées ou en ligne ainsi que sur des canaux de médias sociaux ou des sites web n'est autorisée qu'avec l'accord préalable des détenteurs des droits. En savoir plus

Terms of use
The ETH Library is the provider of the digitised journals. It does not own any copyrights to the journals and is not responsible for their content. The rights usually lie with the publishers or the external rights holders. Publishing images in print and online publications, as well as on social media channels or websites, is only permitted with the prior consent of the rights holders. Find out more

Download PDF: 21.07.2025

ETH-Bibliothek Zürich, E-Periodica, https://www.e-periodica.ch

WAS DIE WOCHE NEUES BRINGT

Brandunglück in Zollikon. In Zollikon wurde am Neujahrstag, früh um 4 Uhr, der Dachstuhl eines von drei Familien bewohnten Hauses durch Feuer zerstört. Der 41jährige Schlosser Keller ist in den Flammen umgekommen.

Die berühmte Kathedrale von St. Gallen erfährt dieses Jahr eine Außenrenovation

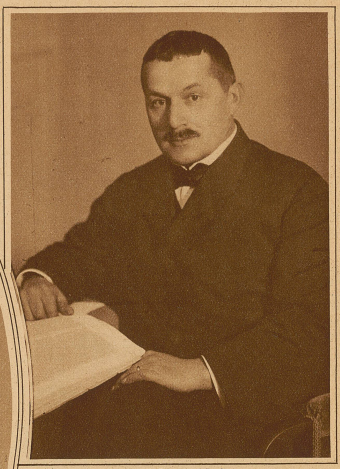

Dr. **Johann Hofmann**
der derzeitige Direktor der landwirtschaftlich. Schule Strickhof hat vor 25 Jahren sein Lehramt an dieser Anstalt angetreten
Phot. Ph. Linck

Im Monat Januar wird der drahtlose Telephonverkehr zwischen London und New York aufgenommen. Für 8 Pfd. kann man eine Minute lang von London nach New York telephonieren. Der Apparat, mit dem man erstmals von Europa nach Amerika telephonieren wird

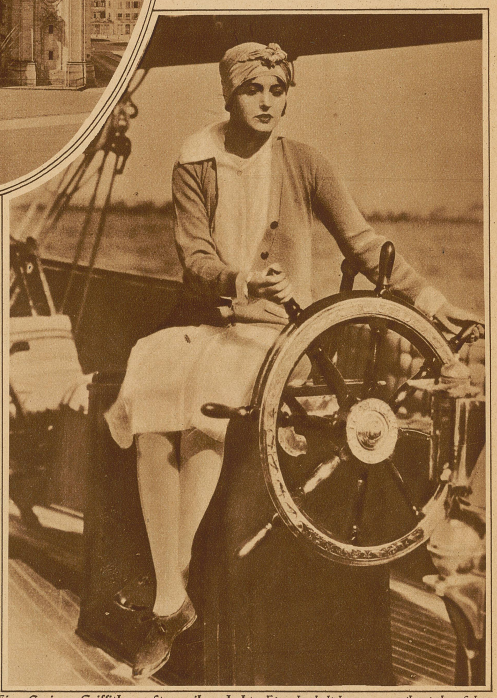

Eine Corinne Griffith am Steuer ihrer Jacht. Eine der beliebtesten amerikanischen Schauspielerinnen, die Gattin des weltbekannten Regisseurs und Schauspielers Griffith, ist mit ihrer Jacht nach San Pedro gefahren

Vor den amerikanischen Gerichten fand jetzt der Erbauseinandersetzungsprozeß zwischen Graf Salm, dem bekannten Tennisspieler und seiner ehemaligen Gattin, der Tochter des Multimillionärs Millicent Rogers, statt. Graf Salm erhielt 2 Millionen als Abfindung. Links: Graf Salm bei der Besprechung mit den Anwälten
(Phot. H. Wolter)

Fräulein Suzy Prim ist die Heldin des Tages in Paris. Ganz allein nahm sie zwei Einbrecher in ihrer Wohnung gefangen und brachte sie auf die nächste Polizeiwache. Frl. Prim ist eine Enkelin des berühmten spanischen Staatsmannes General Prim, der im Jahre 1868 die Königin Isabella absetzte. Niemand würde vermuten, daß das süße Mädchen eine Meisterin des Jujitsu ist

John E. Rockefellrr, jun. hat der historischen Gesellschaft New York eine Sammlung von Weltkriegsalben geschenkt, in der sich Millionen von Ausschnitten aus Zeitungen und Zeitschriften über Weltkriegsereignisse aus der ganzen Welt befinden. Es war dies eine ungeheure Arbeit, die mehrere Jahre in Anspruch nahm. Die Sammlung soll 400 Bände umfassen. Dieses Bild zeigt Otto Spengler, den Herausgeber und seine Mitarbeiter in dem Argus Pres Clipping-Bureau

Die Unterzeichner des deutsch-italienischen Vertrages