Zeitschrift: Zürcher Illustrierte
Band: 3 (1927)
Heft: 5

Rubrik: Bilder aus aller Welt

Nutzungsbedingungen
Die ETH-Bibliothek ist die Anbieterin der digitalisierten Zeitschriften auf E-Periodica. Sie besitzt keine Urheberrechte an den Zeitschriften und ist nicht verantwortlich für deren Inhalte. Die Rechte liegen in der Regel bei den Herausgebern beziehungsweise den externen Rechteinhabern. Das Veröffentlichen von Bildern in Print- und Online-Publikationen sowie auf Social Media-Kanälen oder Webseiten ist nur mit vorheriger Genehmigung der Rechteinhaber erlaubt. Mehr erfahren

Conditions d'utilisation
L'ETH Library est le fournisseur des revues numérisées. Elle ne détient aucun droit d'auteur sur les revues et n'est pas responsable de leur contenu. En règle générale, les droits sont détenus par les éditeurs ou les détenteurs de droits externes. La reproduction d'images dans des publications imprimées ou en ligne ainsi que sur des canaux de médias sociaux ou des sites web n'est autorisée qu'avec l'accord préalable des détenteurs des droits. En savoir plus

Terms of use
The ETH Library is the provider of the digitised journals. It does not own any copyrights to the journals and is not responsible for their content. The rights usually lie with the publishers or the external rights holders. Publishing images in print and online publications, as well as on social media channels or websites, is only permitted with the prior consent of the rights holders. Find out more

Download PDF: 17.07.2025

ETH-Bibliothek Zürich, E-Periodica, https://www.e-periodica.ch

Aus dem Vulkanland Kamtschatka in Ostasien. Eruption des 4808 m hohen Kljutschew-Vulkans, des höchsten der noch tätigen Vulkane des Kamtschatkagebietes

Zur Verurteilung der katalonischen Verschwörer. Die Verhandlungen vor dem Pariser Gerichtshof. (1) Oberst Macia, (2) Garibaldi

Morphium-Schmuggel in Amerika. Der Schmuggel mit Morphium und anderen narkotischen Stoffen liegt vornehmlich in den Händen der Neger, die dieses schwierige Geschäft mit großer Geschicklichkeit besorgen. Die Verabreichung des verbotenen Rauschgiftes erfolgt in Form von Einspritzungen, und zwar benützen die Neger primitive Augenspritzen, damit man bei etwaiger Kontrolle nichts Verdächtiges bei ihnen findet. Unser Bild: Ein «Kunde» bekommt eine Einspritzung

Die 87jährige Exkaiserin auf dem Totenbett

Zum Tode der Exkaiserin Charlotte von Mexiko die seit 60 Jahren im Wahnsinn dahinvegetierte

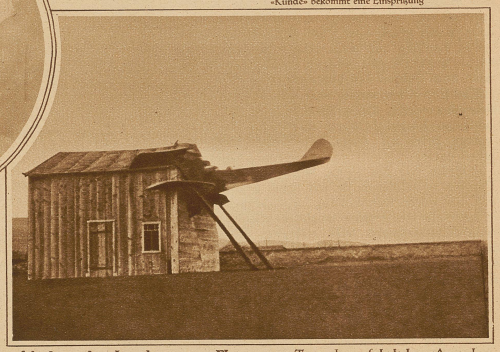

Merkwürdige Landung eines Flugzeuges. Trotz des gefährlichen Aussehens des Sturzes kam der Pilot ohne Schaden davon

Der Trauerzug der Ex-Kaiserin Charlotte in Brüssel

BILDER AUS ALLER WELT

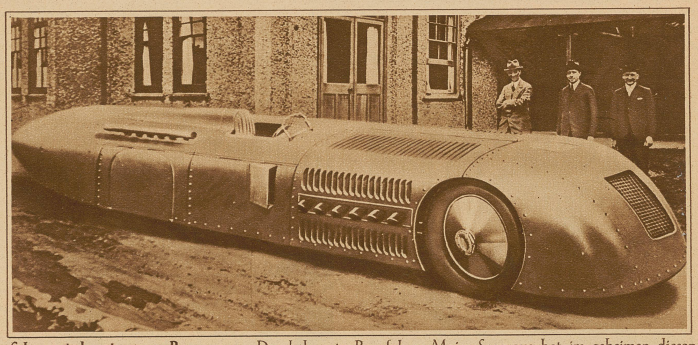

Schon wieder ein neuer Rennwagen. Der bekannte Rennfahrer Major Seagrave hat im geheimen diesen Wagen konstruiert, dessen Motor über 1000 Pferdekräfte verfügt. Nächsten Monat soll der erste Start in Dayton Besch (Florida) erfolgen

Wie man in Amerika die Polizei ausbildet. Kalifornische Polizisten üben sich im Abspringen vom fahrenden Motorrad

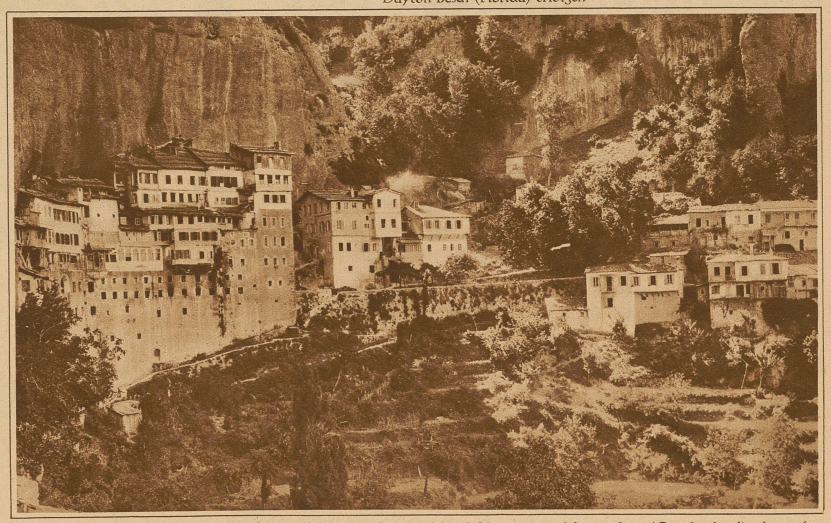

Ansicht des malerisch gelegenen, zum Teil in Felsen eingebauten Mönchsklosters von Megaspelion (Griechenland), das aufgehoben werden soll