Zeitschrift: Zürcher Illustrierte
Band: 3 (1927)
Heft: 5

Rubrik: Was die Woche Neues bringt

Nutzungsbedingungen
Die ETH-Bibliothek ist die Anbieterin der digitalisierten Zeitschriften auf E-Periodica. Sie besitzt keine Urheberrechte an den Zeitschriften und ist nicht verantwortlich für deren Inhalte. Die Rechte liegen in der Regel bei den Herausgebern beziehungsweise den externen Rechteinhabern. Das Veröffentlichen von Bildern in Print- und Online-Publikationen sowie auf Social Media-Kanälen oder Webseiten ist nur mit vorheriger Genehmigung der Rechteinhaber erlaubt. Mehr erfahren

Conditions d'utilisation
L'ETH Library est le fournisseur des revues numérisées. Elle ne détient aucun droit d'auteur sur les revues et n'est pas responsable de leur contenu. En règle générale, les droits sont détenus par les éditeurs ou les détenteurs de droits externes. La reproduction d'images dans des publications imprimées ou en ligne ainsi que sur des canaux de médias sociaux ou des sites web n'est autorisée qu'avec l'accord préalable des détenteurs des droits. En savoir plus

Terms of use
The ETH Library is the provider of the digitised journals. It does not own any copyrights to the journals and is not responsible for their content. The rights usually lie with the publishers or the external rights holders. Publishing images in print and online publications, as well as on social media channels or websites, is only permitted with the prior consent of the rights holders. Find out more

Download PDF: 16.07.2025

ETH-Bibliothek Zürich, E-Periodica, https://www.e-periodica.ch

In San Remo, wohin er sich zur Wiederherstellung seiner schwer angegriffenen Gesundheit begeben hatte, starb alt Nationalrat **August Kurer.** Der Verstorbene war in den Jahren 1918/19 Vorsteher der eidg. Fettzentrale und leitete seit 1920 als Direktor das Zentralbureau des Schweizerischen Hoteliervereins

Die bekannten Radrennfahrer Heiri Suter und Kastor Notter beim Bobysport in Engelberg

Phot. Trottmann

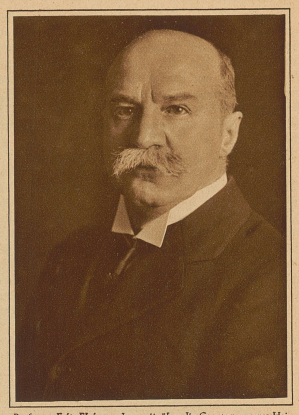

Professor **Fritz Fleiner,** der weit über die Grenzen unserer Heimat hinaus bekannte hervorragende Meister des deutschen Verwaltungsrechts und prominente Vertreter des schweizerischen Staatsrechts, feierte letzten Montag in Zürich seinen 60. Geburtstag

Was die Woche Neues bringt

Ein neuartiger, durch einen Lastwagen angetriebener Schneepflug, der letzte Woche anläßlich einer Probefahrt die Strecke Zürich-Uster-Wetzikon-Hinwil-Kempten-Pfäffikon-Illnau-Kempthal-Winterthur-Zürich, die annäh. 80 km mißt, innerhalb 8 Std. vom Schnee säuberte

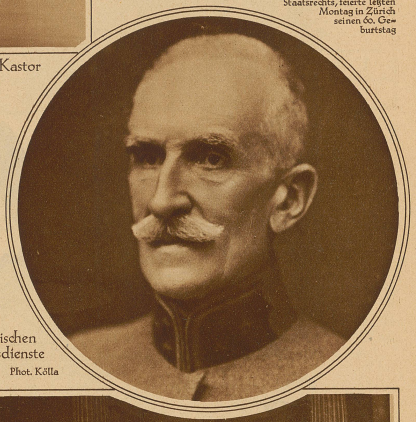

Bild rechts:

Oberst **Eduard Müller,** Chef der kriegstechnischen Abteilung, der seit 48 Jahren im Bundesdienste steht, tritt auf 1. April vom Amte zurück

Phot. Kölla

Das erste Telephongespräch zwischen New York und London. Die Aufnahme zeigt die leitenden Persönlichkeiten der New-Yorker Telephon- und Telegraphen-Company bei der Abnahme des ersten Gesprächs

Am 6. Februar sind es 5 Jahre her, seit sich Achill Ratti als Papst Pius XI. vom Balkon des Vatikans dem Volke zeigte. Unser Bild zeigt Pius XI. in seinem Arbeitszimmer

Chinesische Truppen auf dem Vormarsch

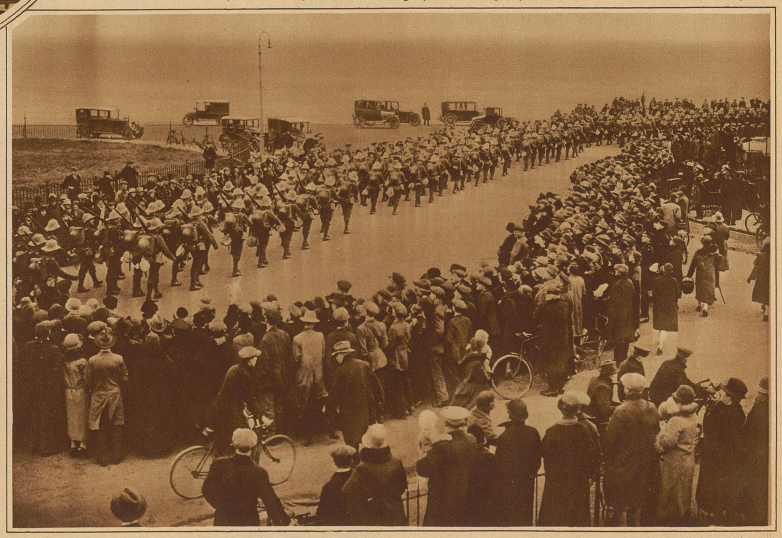

Englische Marine-Infanterie begibt sich zur Einschiffung nach China in den Hafen von Portsmouth

ZU DEN WIRREN IN CHINA