Zeitschrift: Zürcher Illustrierte
Band: 6 (1930)
Heft: 37

Titelseiten

Nutzungsbedingungen
Die ETH-Bibliothek ist die Anbieterin der digitalisierten Zeitschriften auf E-Periodica. Sie besitzt keine Urheberrechte an den Zeitschriften und ist nicht verantwortlich für deren Inhalte. Die Rechte liegen in der Regel bei den Herausgebern beziehungsweise den externen Rechteinhabern. Das Veröffentlichen von Bildern in Print- und Online-Publikationen sowie auf Social Media-Kanälen oder Webseiten ist nur mit vorheriger Genehmigung der Rechteinhaber erlaubt. Mehr erfahren

Conditions d'utilisation
L'ETH Library est le fournisseur des revues numérisées. Elle ne détient aucun droit d'auteur sur les revues et n'est pas responsable de leur contenu. En règle générale, les droits sont détenus par les éditeurs ou les détenteurs de droits externes. La reproduction d'images dans des publications imprimées ou en ligne ainsi que sur des canaux de médias sociaux ou des sites web n'est autorisée qu'avec l'accord préalable des détenteurs des droits. En savoir plus

Terms of use
The ETH Library is the provider of the digitised journals. It does not own any copyrights to the journals and is not responsible for their content. The rights usually lie with the publishers or the external rights holders. Publishing images in print and online publications, as well as on social media channels or websites, is only permitted with the prior consent of the rights holders. Find out more

Download PDF: 10.07.2025

ETH-Bibliothek Zürich, E-Periodica, https://www.e-periodica.ch

12. September 1930 + Nr. 37

Zürcher Illustrierte

Druck und Verlag: Conzett & [illegible] [illegible]strc[illegible]e 29

Erscheint Freitags

Abonnementspreise: Vierteljährlich Fr. 3.[illegible]
Zürich VIII 3790 + Telephon-Anschlu[illegible]

Alleinige Anzeigen-Annahme durch die Aktiengesellschaft der Unterneh[illegible]

VI. Jahrgang

[illegible]0 Cts. pro Millimeterzeile

EINZEL PREIS 35

Phot. Lübke

Chinesische Kulis tragen einen Sarg

Siehe Bilder und Artikel «Chinas Leiden» in dieser Nummer

Geschlossen steuert das Feld der Boje zu

Zürcher Internationale Segelregatta

Phot. Schneider

Bild links:
Im Ausguck

«Anitra» des Dr. Manfred Curry v. Münchner Jachtklub gewann den wertvollen Pokal der Stadt Zürich

Zu den Ausschreitungen in Budapest:
Die Polizei säubert die Straßen

König Faissal von Irak als Kurgast im Palace Hotel Thunerhof in Thun

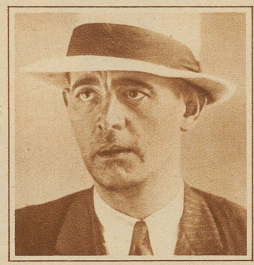

Der berüchtigte New-Yorker Verbrecherkönig Jack Diamond ist in Aachen aus dem Eisenbahnzug heraus verhaftet worden

William Randolph Hearst, Amerikas Zeitungskönig, ist anläßlich eines kürzlichen Besuches in Paris aus Frankreich ausgewiesen worden. Als Grund wird die den Franzosen unangenehme Veröffentlichung eines englisch-französischen Geheimvertrages angegeben. Hearst ist darauf nach der Schweiz gekommen

Start der «Austria». Man sieht gerade noch, wie das von der Startmannschaft gezogene Seil zu Boden fällt

Die Segelflieger auf dem Bachtel

Das während zwei Wochen auf dem Bachtel abgehaltene Segelfliegermeeting hat mit einem für unsere Verhältnisse über Erwarten guten Erfolg abgeschlossen. Der Streckenrekord wurde auf 9,5 km und der Dauerrekord auf 11 Min. 35 Sek. verbessert.

Phot. Morgenthaler

Rechts nebenstehend:
Ingenieur Spalinger in seinem Apparat «S 9», bereit zum Start

Wechsel in der deutschen Heeresleitung

General von Hammerstein übernimmt als Nachfolger Heyes das Kommando

Generaloberst HEYE ist als Chef der Heeresleitung zurückgetreten