Zeitschrift: Zürcher Illustrierte
Band: 6 (1930)
Heft: 43

Artikel: Unsere Familien-Preisaufgabe : Vierlinge verzweifeln!
Autor: [s.n.]
DOI: https://doi.org/10.5169/seals-756016

Nutzungsbedingungen
Die ETH-Bibliothek ist die Anbieterin der digitalisierten Zeitschriften auf E-Periodica. Sie besitzt keine Urheberrechte an den Zeitschriften und ist nicht verantwortlich für deren Inhalte. Die Rechte liegen in der Regel bei den Herausgebern beziehungsweise den externen Rechteinhabern. Das Veröffentlichen von Bildern in Print- und Online-Publikationen sowie auf Social Media-Kanälen oder Webseiten ist nur mit vorheriger Genehmigung der Rechteinhaber erlaubt. Mehr erfahren

Conditions d'utilisation
L'ETH Library est le fournisseur des revues numérisées. Elle ne détient aucun droit d'auteur sur les revues et n'est pas responsable de leur contenu. En règle générale, les droits sont détenus par les éditeurs ou les détenteurs de droits externes. La reproduction d'images dans des publications imprimées ou en ligne ainsi que sur des canaux de médias sociaux ou des sites web n'est autorisée qu'avec l'accord préalable des détenteurs des droits. En savoir plus

Terms of use
The ETH Library is the provider of the digitised journals. It does not own any copyrights to the journals and is not responsible for their content. The rights usually lie with the publishers or the external rights holders. Publishing images in print and online publications, as well as on social media channels or websites, is only permitted with the prior consent of the rights holders. Find out more

Download PDF: 15.07.2025

ETH-Bibliothek Zürich, E-Periodica, https://www.e-periodica.ch

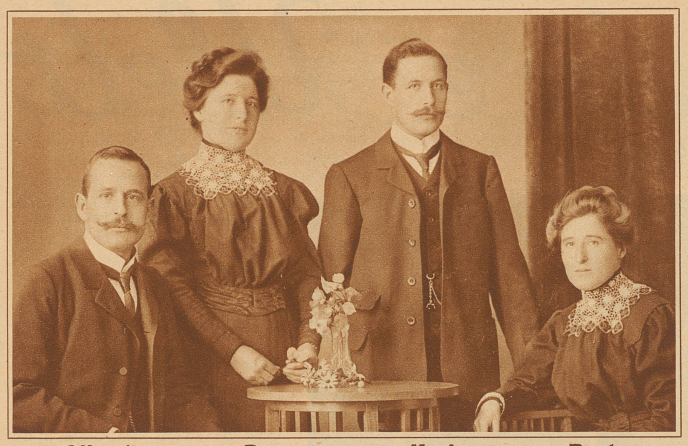

Albert Dora Karl Berta

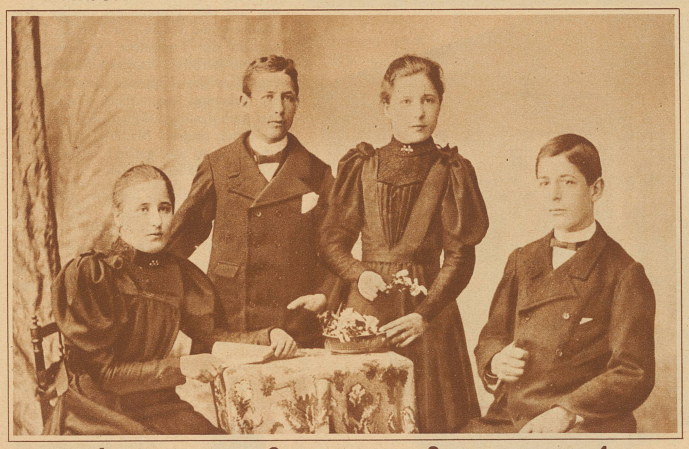

1 2 3 4

5 6 7 8

9 10 11 12

UNSERE FAMILIEN-PREISAUFGABE

Vierlinge verzweifeln!

Warum? Weil sie im Familienalbum nicht mehr draus kommen. Als die Vier in diesen Tagen ihren 50jährigen Geburtstag feierten, da kamen viele Glückwünsche von allen Seiten, und auch einige alte Photographien von der Konfirmation und aus der Kinderzeit wurden von guten Freunden der Familie eingeschickt. Beim Beschauen dieser neu zum Vorschein gekommenen Jugend-Bilder sagte nun die Dora zum Albert, er sehe so komisch darauf aus. Albert aber behauptete, das sei gar nicht er, sondern die Berta. Berta ärgerte sich, daß man sie mit dem Karl verwechsle, der bekanntlich bei dem Photographieren nie schön herausgekommen sei. – Der Streit war da! Was tun? Die «Zürcher Jllustrierte» soll helfen. – Sie hilft.

300 Franken Preise

zahlen wir denen, die uns auf jeder der drei in Frage stehenden Photographien den Albert, die Berta, den Karl und die Dora richtig bezeichnen. Wir versichern, daß die vier Bilder immer die gleichen Vierlinge darstellen. Zur Durchführung der Aufgabe geben wir den einzelnen Geschwistern fortlaufende Nummern.

Wichtig: Zur Lösung genügt eine Postkarte, darauf schreiben Sie die vier Namen des ersten Bildes und neben jeden Namen die Nummern, welche nach Ihrer Meinung auf den übrigen drei Bildern den gleichen Namensträger bezeichnen. Neben jeden Namen kommen also drei Nummern.

BEDINGUNGEN:

1. Jeder Leser der «Zürcher Jllustrierten» kann sich am Preisausschreiben beteiligen. Ausgenommen sind die Angestellten unseres Verlags.
2. Die Lösungen müssen die aufgeführten vier Namen enthalten und zu jedem Namen drei Ziffern, welche alle den gleichen Namensträger richtig bezeichnen.
3. Die Lösung mit der Aufschrift «Preisausschreiben» an die «Zürcher Jllustrierte» schicken.
4. Letzter Einsendetermin ist der 8. November. Nach diesem Datum zur Post gegebene Lösungen können nicht mehr berücksichtigt werden.
5. Für die besten Lösungen setzen wir folgende 11 Preise aus:

1. Preis	Fr.	100.—
2. „	„	50.—
3. bis 6. Preis	„	25.—
7. bis 11. „	„	10.—

Insgesamt Fr. 300.— Preise. Dazu 50 Trostpreise in Form von 50 Exemplaren unseres neuen, lustigen Kalenders 1931: «Der Zwölfer».

6. Die Zuteilung der Preise erfolgt nach der Zahl der richtig zu jedem Namen hinzugesetzten Nummern. Stehen mehrere Lösungen im gleichen Rang, so entscheidet über die Zuteilung der bezügl. Preise das Los.
7. Prüfung der eingehenden Lösungen und Zuteilung der Preise erfolgen durch die Redaktion, deren Entscheid sich die Teilnehmer unterwerfen.
8. Sonderkorrespondenzen können wegen der Preisaufgabe nicht geführt werden.
9. Die richtige Lösung und die Namen der Gewinner werden in der zweiten Novemberhälfte in der «Zürcher Jllustrierten» veröffentlicht.

Verlag und Redaktion «Zürcher Jllustrierte»