Zeitschrift: Zürcher Illustrierte
Band: 7 (1931)
Heft: 46

Artikel: 50,000 Schweizerfranken für die beste Amateur-Momentaufnahme
Autor: [s.n.]
DOI: https://doi.org/10.5169/seals-753189

Nutzungsbedingungen
Die ETH-Bibliothek ist die Anbieterin der digitalisierten Zeitschriften auf E-Periodica. Sie besitzt keine Urheberrechte an den Zeitschriften und ist nicht verantwortlich für deren Inhalte. Die Rechte liegen in der Regel bei den Herausgebern beziehungsweise den externen Rechteinhabern. Das Veröffentlichen von Bildern in Print- und Online-Publikationen sowie auf Social Media-Kanälen oder Webseiten ist nur mit vorheriger Genehmigung der Rechteinhaber erlaubt. Mehr erfahren

Conditions d'utilisation
L'ETH Library est le fournisseur des revues numérisées. Elle ne détient aucun droit d'auteur sur les revues et n'est pas responsable de leur contenu. En règle générale, les droits sont détenus par les éditeurs ou les détenteurs de droits externes. La reproduction d'images dans des publications imprimées ou en ligne ainsi que sur des canaux de médias sociaux ou des sites web n'est autorisée qu'avec l'accord préalable des détenteurs des droits. En savoir plus

Terms of use
The ETH Library is the provider of the digitised journals. It does not own any copyrights to the journals and is not responsible for their content. The rights usually lie with the publishers or the external rights holders. Publishing images in print and online publications, as well as on social media channels or websites, is only permitted with the prior consent of the rights holders. Find out more

Download PDF: 17.07.2025

ETH-Bibliothek Zürich, E-Periodica, https://www.e-periodica.ch

50,000 Schweizerfranken für die beste Amateur-Momentaufnahme

Die Kodakgesellschaft veranstaltet einen Wettbewerb für Amateurphotographien. Der Wettbewerb dauerte ein Jahr; aus 47 Ländern sind mehr als 3 Millionen Bilder eingereicht worden. Die Schweiz ist daran mit 61 086 Photos beteiligt. Auf jedes Land fielen fünf Klassenpreise zu 500 Fr. und ein großer nationaler Preis zu 5000 Fr. In der Schweiz wurden die sechs Bilder, die wir zeigen, von der Jury zur Prämierung vorgeschlagen. Diese sechs Bilder werden unser Land im Internationalen Kodak-Wettbewerb, der am 16. November in Genf stattfindet, vertreten. Die 282 besten Aufnahmen, ausgewählt von 3 Millionen Bildern aus 47 Ländern, werden dort konkurrieren. Für das beste Bild ist der große Preis des Internationalen Kodak-Wettbewerbes, eine silberne Statue und 50 000 Schweizerfranken ausgesetzt

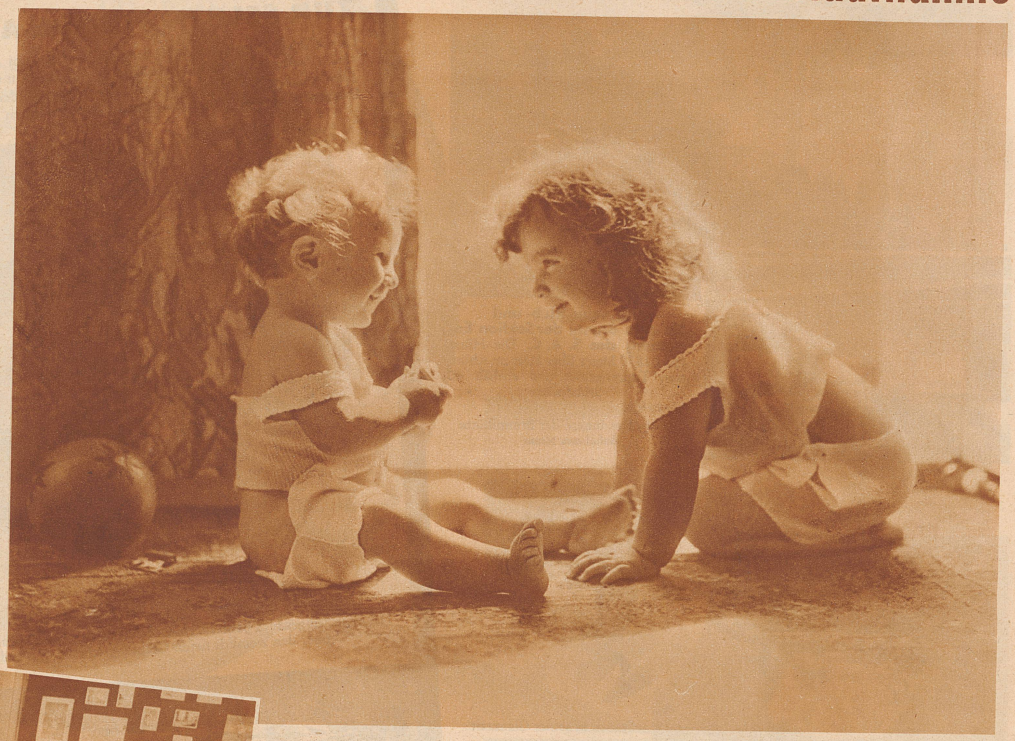

Das Bild, das mit dem Nationalen Preis der Schweiz von 5000 Fr. bedacht wurde. Es stammt von dem Genfer Zahnarzt **Dr. A. Held** und stellt seine beiden Kinder im Alter von 1 und 2¼ Jahren dar

Das Schweizer Preisgericht im Kodakwettbewerb an der Arbeit. Von links nach rechts: Grock, Mittelholzer, der große Waadtländer Dichter C. F. Ramuz

Das beste Bild in der Klasse F (Tieraufnahmen). Preisgewinner ist **S. Ramelli, Zürich**

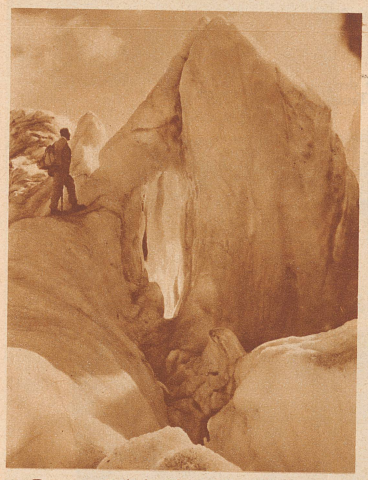

Den ersten Preis der Klasse B (Landschaften) erhielt **A. Neustadt, Territet** für sein Gletscherbild

Erstprämiertes Bild der Klasse C (Spiel, Sport, verschiedene Beschäftigungen) aufgenommen von **Frau Aida Galimberti, Chur**

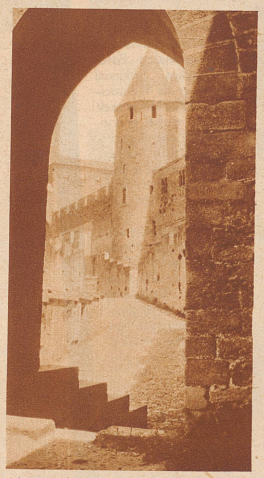

Diese Aufnahme galt als die beste der Klasse D (Stilleben, Architektur). Sie stammt von **Lélo Fiaux, Lausanne**

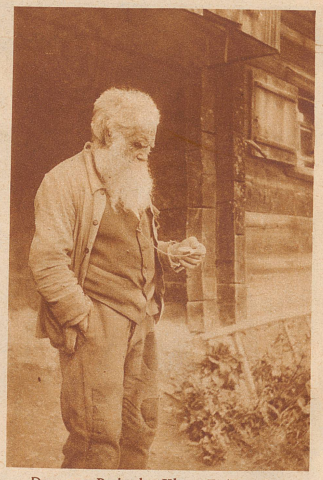

Der erste Preis der Klasse E (Porträt-Aufnahmen) wurde für dieses Bild dem Maler **M. Rudolf in Arosa** zuerkannt

Die «Zürcher Illustrierte» erscheint Freitags ◆ *Schweizer. Abonnementspreise:* Vierteljährlich Fr. 3.40, halbjährlich Fr. 6.40, jährlich Fr. 12.—. Bei der Post 30 Cts. mehr. Postscheck-Konto für Abonnements: Zürich VIII 3790 ◆ *Auslands-Abonnementspreise:* Beim Versand als Drucksache: Vierteljährlich Fr. 4.50 bzw. Fr. 5.25, halbjährlich Fr. 8.65 bzw. Fr. 10.20, jährlich Fr. 16.70 bzw. Fr. 19.80. In den Ländern des Weltpostvereins bei Bestellung am Postschalter etwas billiger. *Insertionspreise:* Die einspaltige Millimeterzeile Fr. —.60, fürs Ausland Fr. —.75; bei Platzvorschrift Fr. —.75, fürs Ausland Fr. 1.—. Schluß der Inseraten-Annahme: 14 Tage vor Erscheinen. Postscheck-Konto für Inserate: Zürich VIII 15769
Redaktion: Arnold Kübler, Chef-Redaktor. Der Nachdruck von Bildern und Texten ist nur mit ausdrücklicher Genehmigung der Redaktion gestattet.
Druck, Verlags-Expedition und Inseraten-Annahme: Conzett & Huber, Graphische Etablissemente, Zürich, Morgartenstraße 29 ◆ Telegramme: Conzetthuber. ◆ Telephon: 51.790