Zeitschrift: Zürcher Illustrierte
Band: 8 (1932)
Heft: 12

Artikel: Springertag in Einsiedeln
Autor: [s.n.]
DOI: https://doi.org/10.5169/seals-756246

Nutzungsbedingungen
Die ETH-Bibliothek ist die Anbieterin der digitalisierten Zeitschriften auf E-Periodica. Sie besitzt keine Urheberrechte an den Zeitschriften und ist nicht verantwortlich für deren Inhalte. Die Rechte liegen in der Regel bei den Herausgebern beziehungsweise den externen Rechteinhabern. Das Veröffentlichen von Bildern in Print- und Online-Publikationen sowie auf Social Media-Kanälen oder Webseiten ist nur mit vorheriger Genehmigung der Rechteinhaber erlaubt. Mehr erfahren

Conditions d'utilisation
L'ETH Library est le fournisseur des revues numérisées. Elle ne détient aucun droit d'auteur sur les revues et n'est pas responsable de leur contenu. En règle générale, les droits sont détenus par les éditeurs ou les détenteurs de droits externes. La reproduction d'images dans des publications imprimées ou en ligne ainsi que sur des canaux de médias sociaux ou des sites web n'est autorisée qu'avec l'accord préalable des détenteurs des droits. En savoir plus

Terms of use
The ETH Library is the provider of the digitised journals. It does not own any copyrights to the journals and is not responsible for their content. The rights usually lie with the publishers or the external rights holders. Publishing images in print and online publications, as well as on social media channels or websites, is only permitted with the prior consent of the rights holders. Find out more

Download PDF: 30.06.2025

ETH-Bibliothek Zürich, E-Periodica, https://www.e-periodica.ch

Die neue von Adolf Badrutt, St. Moritz, erbaute Klosterschanze. Das Preisgericht ist auf einem Turm von respektabler Höhe placiert, der eine ideale Uebersicht gewährt

Der Erbauer der Sprungschanze, Adolf Badrutt (77) in St. Moritz, der bei der Konkurrenz Favorit der Senioren I wurde

SPRINGERTAG IN EINSIEDELN

Am letzten Sonntag fand, noch knapp vor Torschluß, der Einsiedler Springertag statt, wobei der Einsiedler Skiklub endlich seine neu umgebaute Sprungschanze «einspringen» konnte.

Aufnahmen Metzig

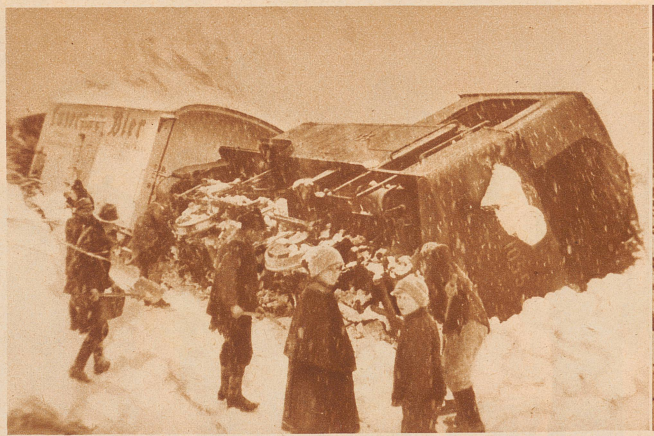

Ein Lawinenunglück auf der Brünig-Bahn. Während der letzten großen Schneestürme ging zwischen Kaiserstuhl und Lungern eine Lawine nieder und warf einen vorüberfahrenden Zug um, wobei glücklicherweise niemand verletzt wurde

Aufnahme Prephot

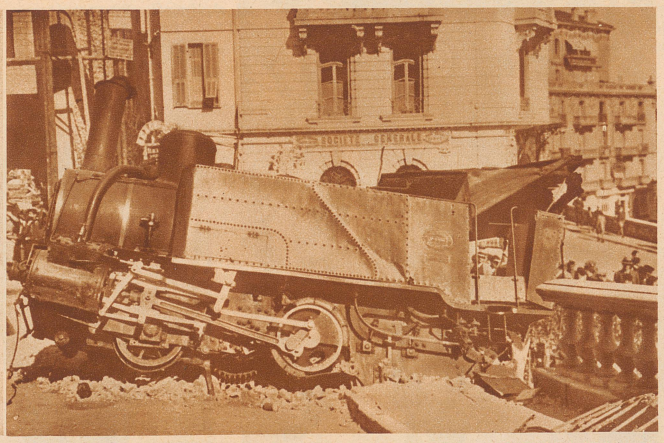

Ein furchtbares Drahtseilbahn-Unglück ereignete sich an der Riviera, in La Turbie bei Nizza; ein Zug der Drahtseilbahn stürzte, fast schon auf dem Gipfel der Bergstation angekommen, durch Versagen der Bremsen mit ungeheurer Wucht nach hinten in die Tiefe. Unten schlug der Zug durch eine Mauer und fiel auf die Straße. Lokomotivführer und Heizer waren sofort tot, drei Passagiere sind schwer verletzt

Die «Zürcher Illustrierte» erscheint Freitags ◆ *Schweizer. Abonnementspreise:* Vierteljährlich Fr. 3.40, halbjährlich Fr. 6.40, jährlich Fr. 12.–. Bei der Post 30 Cts. mehr. Postscheck-Konto für Abonnements: Zürich VIII 3790 ◆ *Auslands-Abonnementspreise:* Beim Versand als Drucksache: Vierteljährlich Fr. 4.50 bzw. Fr. 5.25, halbjährlich Fr. 8.65 bzw. Fr. 10.20, jährlich Fr. 16.70 bzw. Fr. 19.80. In den Ländern des Weltpostvereins bei Bestellung am Postschalter etwas billiger. *Insertionspreise:* Die einspaltige Millimeterzeile Fr. –.60, fürs Ausland Fr. –.75; bei Platzvorschrift Fr. –.75, fürs Ausland Fr. 1.–. Schluß der Inseraten-Annahme: 14 Tage vor Erscheinen. Postscheck-Konto für Inserate: Zürich VIII 15769
Redaktion: Arnold Kübler, Chef-Redaktor. Der Nachdruck von Bildern und Texten ist nur mit ausdrücklicher Genehmigung der Redaktion gestattet.
Druck, Verlags-Expedition und Inseraten-Annahme: Conzett & Huber, Graphische Etablissemente, Zürich, Morgartenstraße 29 ◆ Telegramme: Conzetthuber. ◆ Telephon: 51.790