Zeitschrift: Zürcher Illustrierte
Band: 8 (1932)
Heft: 29

Titelseiten

Nutzungsbedingungen
Die ETH-Bibliothek ist die Anbieterin der digitalisierten Zeitschriften auf E-Periodica. Sie besitzt keine Urheberrechte an den Zeitschriften und ist nicht verantwortlich für deren Inhalte. Die Rechte liegen in der Regel bei den Herausgebern beziehungsweise den externen Rechteinhabern. Das Veröffentlichen von Bildern in Print- und Online-Publikationen sowie auf Social Media-Kanälen oder Webseiten ist nur mit vorheriger Genehmigung der Rechteinhaber erlaubt. Mehr erfahren

Conditions d'utilisation
L'ETH Library est le fournisseur des revues numérisées. Elle ne détient aucun droit d'auteur sur les revues et n'est pas responsable de leur contenu. En règle générale, les droits sont détenus par les éditeurs ou les détenteurs de droits externes. La reproduction d'images dans des publications imprimées ou en ligne ainsi que sur des canaux de médias sociaux ou des sites web n'est autorisée qu'avec l'accord préalable des détenteurs des droits. En savoir plus

Terms of use
The ETH Library is the provider of the digitised journals. It does not own any copyrights to the journals and is not responsible for their content. The rights usually lie with the publishers or the external rights holders. Publishing images in print and online publications, as well as on social media channels or websites, is only permitted with the prior consent of the rights holders. Find out more

Download PDF: 29.06.2025

ETH-Bibliothek Zürich, E-Periodica, https://www.e-periodica.ch

H 2016

15. Juli 1932 • Nr. 29
VIII. Jahrgang • Erscheint Freitags

Zürcher Illustrierte

ZENTRALBIBLIOTHEK ZÜRICH

Druck und Verlag:
Conzett & Huber
Zürich und Genf

Aufnahme Mettler

100 Jahre
Eidg.
Turnverein

Sonder-
nummer zum
Eidg. Turnfest
in Aarau
9.–18. Juli 1932

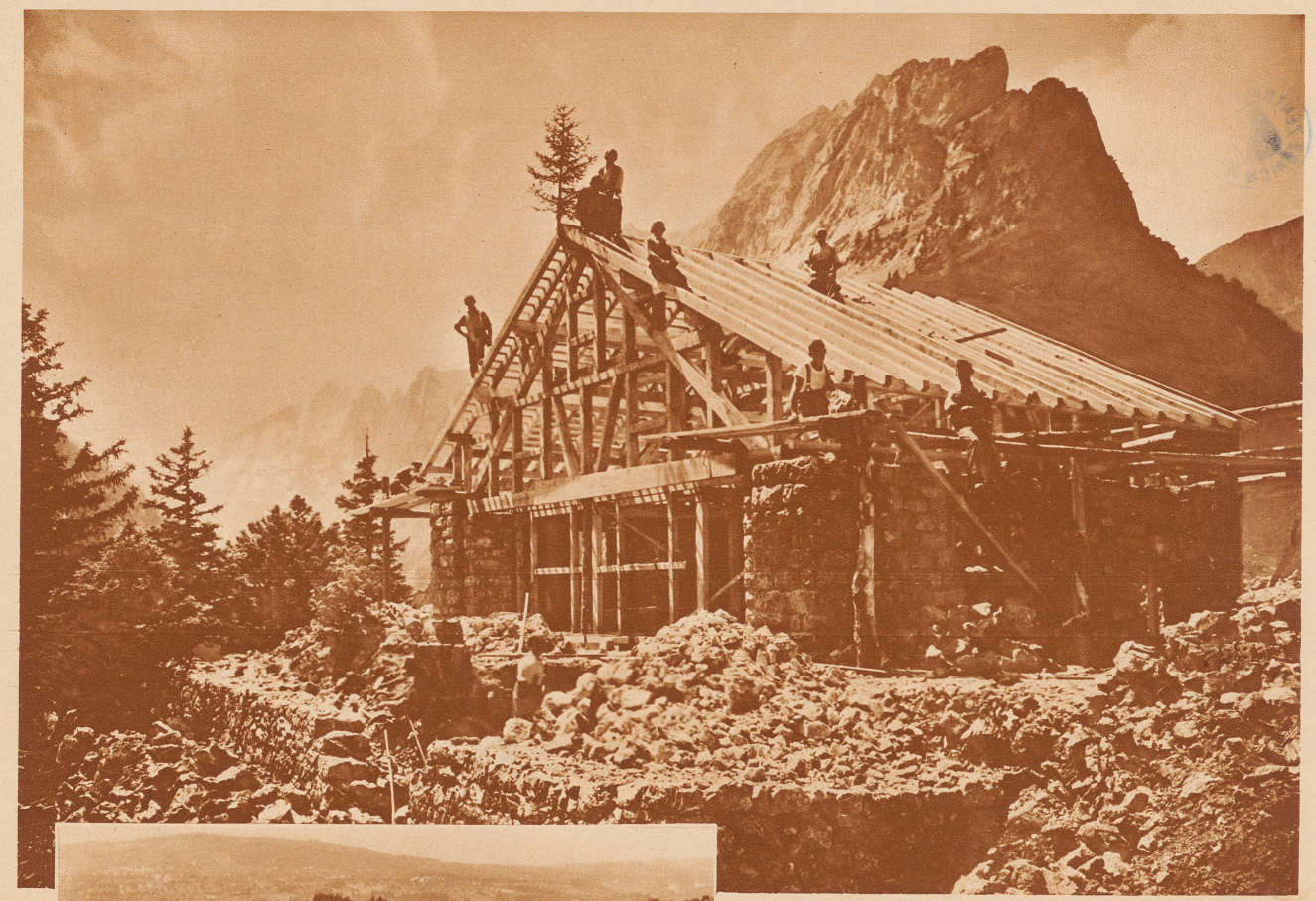

Eine neue S. A. C.-Hütte Auf 1700 Meter Höhe, ob dem Fählensee, im schönsten Tourengebiet des Alpsteins, baut die Sektion St. Gallen des S. A. C. eine neue Hütte. Sie wird in nächster Zeit eingeweiht werden Aufnahme Groß

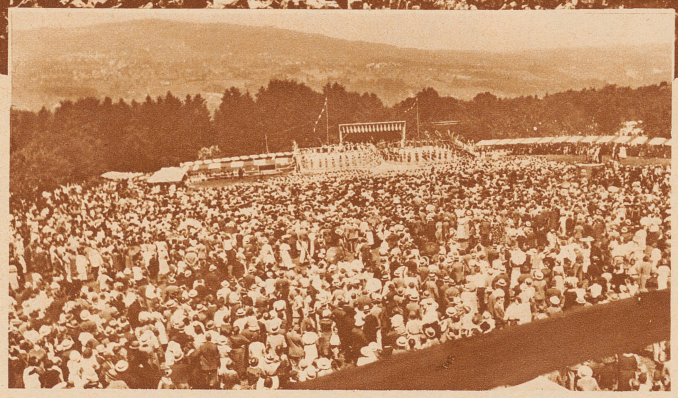

Das St. Galler Kinderfest

Am Dienstag den 5. Juli fand in St. Gallen bei einer Beteiligung von mehr als 8000 Kindern das traditionelle Kinderfest statt. [– Die riesige Zuschauermenge auf dem Festplatz Rosenberg Aufnahme Stauß

Dr. M. Pachoud

der ehemalige Rektor der Universität Lausanne und jetzige Generaldirektor der Schweiz. Bundesbahnen, ist vom waadtländischen Staatsrat zum Ehrenprofessor der Lausanner Hochschule ernannt worden

J. Peter

alt Gerichtspräsident, Pfäffikon, starb 88jährig. Er war ein prominenter Führer der Demokratischen Partei, war einige Jahre Präsident des kantonalen Gewerbevereins und gehörte zahlreichen gemeinnützigen und wohltätigen Vereinen als Vorstandsmitglied an

Dr. Fritz Schäublin

seit 1892 Lehrer und seit 1902 Rektor am humanistischen Gymnasium Basel, tritt nach 40jähriger Amtstätigkeit in den Ruhestand Aufnahme Teichmann

Der gescheiterte Weltrundflug Die beiden amerikanischen Flieger Griffine (1) und Mattern (2) sind auf der dritten Etappe ihres Weltrundfluges bei Minsk in Rußland abgestürzt. Die Flieger sind leicht verletzt, das Flugzeug vollständig zertrümmert. Den Atlantik hatten die beiden Flieger in der Rekordzeit von 11 Stunden überquert

Dr. Hermann Kistler

bisher Advokat in Biel, 1909 bis 1923 Obmann des Gewerbegerichtes Biel, seit 1915 Mitglied des Verwaltungsgerichtes des Kantons Bern und seit 1918 Ersatzrichter im bernischen Obergericht, wurde an Stelle von Dr. F. Studer ins eidg. Versicherungsgericht gewählt Aufnahme Photopreß