Zeitschrift: Zürcher Illustrierte
Band: 9 (1933)
Heft: 22

Artikel: Eine Dame am Renntag
Autor: [s.n.]
DOI: https://doi.org/10.5169/seals-752350

Nutzungsbedingungen
Die ETH-Bibliothek ist die Anbieterin der digitalisierten Zeitschriften auf E-Periodica. Sie besitzt keine Urheberrechte an den Zeitschriften und ist nicht verantwortlich für deren Inhalte. Die Rechte liegen in der Regel bei den Herausgebern beziehungsweise den externen Rechteinhabern. Das Veröffentlichen von Bildern in Print- und Online-Publikationen sowie auf Social Media-Kanälen oder Webseiten ist nur mit vorheriger Genehmigung der Rechteinhaber erlaubt. Mehr erfahren

Conditions d'utilisation
L'ETH Library est le fournisseur des revues numérisées. Elle ne détient aucun droit d'auteur sur les revues et n'est pas responsable de leur contenu. En règle générale, les droits sont détenus par les éditeurs ou les détenteurs de droits externes. La reproduction d'images dans des publications imprimées ou en ligne ainsi que sur des canaux de médias sociaux ou des sites web n'est autorisée qu'avec l'accord préalable des détenteurs des droits. En savoir plus

Terms of use
The ETH Library is the provider of the digitised journals. It does not own any copyrights to the journals and is not responsible for their content. The rights usually lie with the publishers or the external rights holders. Publishing images in print and online publications, as well as on social media channels or websites, is only permitted with the prior consent of the rights holders. Find out more

Download PDF: 16.07.2025

ETH-Bibliothek Zürich, E-Periodica, https://www.e-periodica.ch

Der Favorit enttäuscht. Das wertlose Wett-Ticket. Der Favorit war eine Niete. Er hatte zwar Temperament genug, fand aber nicht den richtigen Einlauf zum Finish

Der Favorit hat sich gehalten. «Bonny Boy» gewann überlegen. Sieg 100 : 10. Das Lächeln der Genugtuung ist angebracht und steht ihr gut

EINE DAME AM RENN-TAG

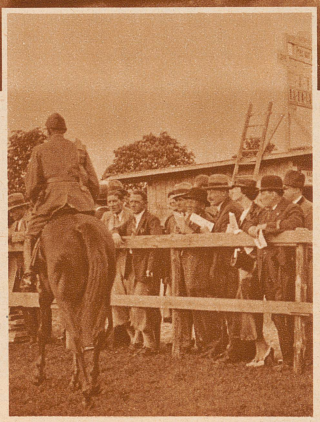

Am Paddock. Die startenden Pferde werden mit kritischem Blicke gemustert und als Favorit jenes auserkoren, welches das meiste Temperament entwickelt und zudem – auch eine Hauptsache, – die reinsten Beine besitzt

Auf der Tribüne

AUFNAHMEN VON DEN ZÜRCHER PFERDERENNEN VON K. EGLI

Das Feld des Soldatenrennens passiert unter Führung vor den Tribünen