Zeitschrift: Zürcher Illustrierte
Band: 9 (1933)
Heft: 38

Artikel: De Pinedos tragisches Ende
Autor: [s.n.]
DOI: https://doi.org/10.5169/seals-752519

Nutzungsbedingungen
Die ETH-Bibliothek ist die Anbieterin der digitalisierten Zeitschriften auf E-Periodica. Sie besitzt keine Urheberrechte an den Zeitschriften und ist nicht verantwortlich für deren Inhalte. Die Rechte liegen in der Regel bei den Herausgebern beziehungsweise den externen Rechteinhabern. Das Veröffentlichen von Bildern in Print- und Online-Publikationen sowie auf Social Media-Kanälen oder Webseiten ist nur mit vorheriger Genehmigung der Rechteinhaber erlaubt. Mehr erfahren

Conditions d'utilisation
L'ETH Library est le fournisseur des revues numérisées. Elle ne détient aucun droit d'auteur sur les revues et n'est pas responsable de leur contenu. En règle générale, les droits sont détenus par les éditeurs ou les détenteurs de droits externes. La reproduction d'images dans des publications imprimées ou en ligne ainsi que sur des canaux de médias sociaux ou des sites web n'est autorisée qu'avec l'accord préalable des détenteurs des droits. En savoir plus

Terms of use
The ETH Library is the provider of the digitised journals. It does not own any copyrights to the journals and is not responsible for their content. The rights usually lie with the publishers or the external rights holders. Publishing images in print and online publications, as well as on social media channels or websites, is only permitted with the prior consent of the rights holders. Find out more

Download PDF: 16.07.2025

ETH-Bibliothek Zürich, E-Periodica, https://www.e-periodica.ch

De Pinedos tragisches Ende

Beim Start zu einem Langstreckenflug Nordamerika-Bagdad ist auf dem Floyd Bennet Flugfeld bei New York der beste italienische Flieger, General Francesco de Pinedo, tödlich verunglückt. Aus sehr geringer Höhe stürzte die Maschine ab und fing Feuer. In der kurzen Frist von zehn Minuten war der Apparat bis auf die Eisenteile verbrannt. De Pinedo konnte nur als verkohlte Leiche geborgen werden.

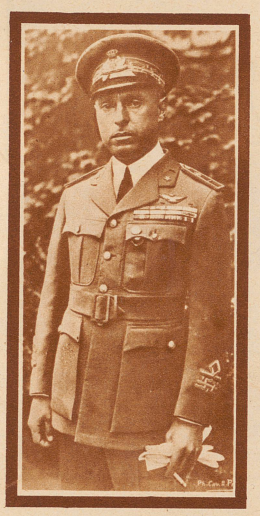

General de Pinedo beim Zürcher Flugmeeting im Jahre 1927
Aufnahme Preite

Die Flugplatzfeuerwehr bei der Löscharbeit

Der Scheinprozeß in London. In London tagt jetzt der seit langem angekündigte «Gegen-» oder «Schein-Prozeß» um den Reichstagsbrand. Berühmte Rechtsanwälte aus verschiedenen Ländern sind bei dem Prozeß beteiligt. Die deutsche Regierung hat in der Sache bei der englischen Regierung ohne Erfolg Protest erhoben. Unser Bild zeigt eine Sitzung der beteiligten Anwälte im Saal der Law-Association

Die Brandkatastrophe von Oeschelbronn. 203 Gebäude, darunter 83 Wohnhäuser, des Ortes Oeschelbronn sind der Feuersbrunst zum Opfer gefallen. 400 von den 1500 Einwohnern sind obdachlos. Menschenleben sind keine zu beklagen. Bild: Gerettete Habe