Zeitschrift: Zürcher Illustrierte
Band: 11 (1935)
Heft: 29

Rubrik: Schach

Nutzungsbedingungen
Die ETH-Bibliothek ist die Anbieterin der digitalisierten Zeitschriften auf E-Periodica. Sie besitzt keine Urheberrechte an den Zeitschriften und ist nicht verantwortlich für deren Inhalte. Die Rechte liegen in der Regel bei den Herausgebern beziehungsweise den externen Rechteinhabern. Das Veröffentlichen von Bildern in Print- und Online-Publikationen sowie auf Social Media-Kanälen oder Webseiten ist nur mit vorheriger Genehmigung der Rechteinhaber erlaubt. Mehr erfahren

Conditions d'utilisation
L'ETH Library est le fournisseur des revues numérisées. Elle ne détient aucun droit d'auteur sur les revues et n'est pas responsable de leur contenu. En règle générale, les droits sont détenus par les éditeurs ou les détenteurs de droits externes. La reproduction d'images dans des publications imprimées ou en ligne ainsi que sur des canaux de médias sociaux ou des sites web n'est autorisée qu'avec l'accord préalable des détenteurs des droits. En savoir plus

Terms of use
The ETH Library is the provider of the digitised journals. It does not own any copyrights to the journals and is not responsible for their content. The rights usually lie with the publishers or the external rights holders. Publishing images in print and online publications, as well as on social media channels or websites, is only permitted with the prior consent of the rights holders. Find out more

Download PDF: 17.07.2025

ETH-Bibliothek Zürich, E-Periodica, https://www.e-periodica.ch

Schach

Nr. 290 • 19. VII. 1935 • REDAKTION: J. NIGGLI, KASERNENSTR. 21c, BERN

Problem Nr. 853

HANS OTT, SOLOTHURN

Alain C. White gewidmet.

Urdruck

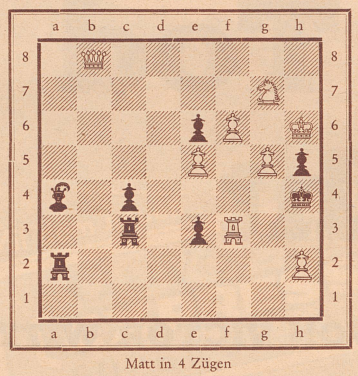

Matt in 4 Zügen

Problem Nr. 854

G. Dulcsan, Budafok

Magyar Sakkvillag 1935

Matt in 2 Zügen

Problem Nr. 855

S. Boros, Ujpest

Magyar Sakkvillag 1935

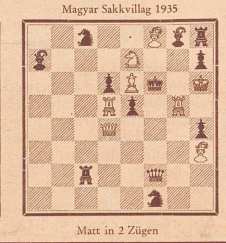

Matt in 2 Zügen

Mit unserer Nr. 853 unterbreiten wir Alain C. White, dem verehrten Förderer des Problemschachs, eine würdige Widmungsaufgabe von Hans Ott, der mit Erich Brunner zusammen das schweizerische Problemschaffen zu höchstem internationalem Ansehen gebracht hat.

Unsere Löser werden naturgemäß vorerst eine Probe mit 1. Db6 unternehmen. Haben sie die Ursache des Scheiterns dieses Lösungsversuches richtig erkannt, wird sich ihnen der richtige Weg auf die Dauer nicht verschließen können.

Die Italienische Meisterschaft.

Im Mai wurde in Florenz zum zweiten Male die italienische Meisterschaft im Turnier «Stefano Rosselli Del Turco» ausgetragen, wobei sich einigermaßen überraschend Antonio Sacconi mit 9½ aus 12 Punkten an die Spitze stellte. Ihm folgten Romi und Rosselli mit 9, Monticelli mit 7½, Norcia mit 7, Napolitano und Staldi mit 6 Punkten.

Partie Nr. 331

Weiß: **Napolitano.** Schwarz: **Riello.**

1.	d2—d4	d7—d5
2.	Sg1—f3	Sg8—f6
3.	c2—c4	c7—c6
4.	e2—e3	e7—e6
5.	Sb1—d2 [1])	Sb8—d7
6.	Lf1—d3	Lf8—d6 [2])
7.	0—0	0—0
8.	c3—e4	d5×e4
9.	Sd2×e4	Sf6×e4
10.	Ld3×e4	Sd7—f6
11.	Le4—d3 [3])	b7—b6
12.	Dd1—c2	Lc8—a6
13.	Lc1—g5 [4])	h7—h6
14.	Lg5—h4	g7—g5 [5])
15.	Lh4—g3	Ld6×g3
16.	h2×g3	g5—g4
17.	Sf3—e5	Dd8×d4 [6])
18.	Tf1—e1	Dd4—d6
19.	Ta1—d1	Dd6—c7
20.	De2—d2 [7])	Kg8—g7
21.	Dd2—c3	Ta8—d8 [8])
22.	Se5×g4	Dc7—c7
23.	Te1—e4 [9])	h6—h5
24.	Sg4×f6	Dc7—f6
25.	Te4—e5 [10])	Kg7—g8
26.	f2—f4	Aufgegeben

[1]) Die sogennannte Semmering-Variante der slavischen Verteidigung, die sicher Beachtung verdient, da frühzeitig der Vorstoß des e-Bauern ermöglicht wird. Um sich die eine oder andere Möglichkeit der Springer-Entwicklung vorzubehalten, ist an dieser Stelle in letzter Zeit auch 5. Ld3 versucht worden.

[2]) Auch 6... Le7 kommt in Betracht.

[3]) Natürlicher erscheint schon der Rückzug Lc2.

[4]) Verliert scheinbar einen Bauern, eröffnet dem Weißen aber Aussichten auf starken Angriff.

[5]) Schwarz hätte besser auf den Bauerngewinn verzichtet. Er befindet sich aber in einem Dilemma: er hat seine Läufer auf Angriff gestellt und muß nun wohl oder übel einen Sturm wagen, wenn ihm das Eingeständnis der verfehlten Partieanlage zu schwer fällt.

[6]) Endlich ist das Bäuerchen gewonnen, ein Blick auf die Stellung zeigt aber, welcher Preis dafür bezahlt wurde. Wahrscheinlich hat Schwarz mit dem Fehler 18. S×c6 (18. ... Dd6!) gerechnet. Weiß kann aber auf den Rückgewinn des Materials verzichten.

[7]) Weiß nützt die Schwächen des Gegners mit einfachen und kräftigen Zügen aus. Der Bauer g5 geht zwangsläufig verloren.

[8]) Auf 21... h5 kehrt die Dame seelenruhig nach d2 zurück. zurück.

[9]) Droht S×S D×S 25. Tg4+!

[10]) Verhindert den Damentausch und droht diesmal Tg5+.

Lösungen:

Nr. 846 von Böhm: Kc8 Db5 Ta5 f8 Lb2 d5 Sf5 h7 Bd6 e4 e6 g3; Ke5 Dc3 Ta3 a6 La7 Sc5 Ba2 a4 b6.
1. Sg5 (dr. Sf3)!
1... Sd3+ 2. Kd8; 1... S×e4+ 2. Lc6+; 1... Se6+ 2. Lc4+; 1... Sd7+ (Sb7+) 2. K×S; 1... Sb3+ 2. L×c3+; 1... D×b2 2. D×h2+ etc.

Nr. 847 von Kubbel: Kd8 Df6 Tb1 La4 c1 Sc5 e3 Bb5 c2 e6; Kc3 Dh5 Td4 Sg3 Bb7 c4 d3 d5 g6 h7. Matt in 3 Zügen.
1. e7 (dr. 2. Se6)!
1... Df3 (Dh1) 2. Se4+; 1... Se4 2. Db6; 1... d2 2. La3; 1... dc 2. L×c2 etc.

Nr. 848 von Lewmann: Kf7 Df6 Tf3 h4 Lb4 h3 Sb1 g4 Bb3 b5 c2; Kd5 Df4 Te1 Se2 h1 Be5. Matt in 2 Zügen.
1. Lg2!

Nr. 849 von Gevers: Ka6 Db5 Te1 e3 La8 Sc4 d6 Bb4; Kd4 La7 e2 Sb2 h2 Bc3 c5 g4 g6. Matt in 2 Zügen.
1. Dd7!

Nr. 850 von Dikenmann: Kg8 Le5 f5 Se1 Bb3 b7 g4; Kh3 Bg7 g6 h4. Matt in 4 Zügen.
1. Lc8 g5 2. b8S g6 3. Sd7 K×g4 4. Sf6‡.

Nr. 851 von Adabaschew: Ka1 Df1 Ta4 d1 Lf8 h3 Se3 f2 Bg5; Ke5 Tf6 Lc6 e7 Sg7 Bc3 d7. Matt in 2 Zügen.
1. De1 (dr. D×c3)!

1...	Lb4	Lc5	d5	Td6	Tf4	Se6	Sf5	Ld5 (e4)	L×T
2.	Sd5	Sd3	Sf5	Sd5	Sc4	Sfg4	Seg4	T×L	Sg2‡

Nr. 852 von Barulin: Ka1 Dg4 Te2 g5 La6 Sa7 d6 Bb4 d2 d3; Kd4 De4 Th3 Lg7 h1 Sf4. Matt in 2 Zügen.
1. Dd7 (dr. Sb5‡)!

1...	Dd5	Sd5	D×d3	T×d3	De5	S×d3
2.	Sf5	Sc6	D×L	Sab5	Sf5	Sab5 (S×e4)‡

Ferien...

Luft- und Sonnenbad kräftigen Ihr Kind ... Aber auf eins müssen Sie achten: auf seine Haut. Sie ist zart und empfindlich, sie ist noch nicht so widerstandsfähig wie bei den Erwachsenen. Sie können Ihr Kind der rauhen Luft und der Sonne so lange aussetzen wie Sie wollen, wenn Sie dafür sorgen, dass seine Haut nachher mit Malacéïne-Crème eingerieben wird.

malacéïne

R 15

Jeder Buchstaben wie gestochen

Smith Premier PORTABLE

6 Modelle ab Fr. 190.—

Miete · Tausch

Verlangen Sie Prospekte u. Zahlungskonditionen bei

Smith Premier Schreibmaschinen A.G., Zürich

Uraniastr. 35 (Handelshof) · Telephon 32.565

Filialen und Vertreter in der ganzen Schweiz

Immer haarscharf

wird und bleibt Ihre Klinge wenn Sie das weltbekannte Allegro-System verwenden.

Allegro - Schleifapparate für Rasierklingen Fr. 15.—, 12.—, 7.—

Allegro - Streichriemen für Rasiermesser Fr. 5.-

in allen einschlägigen Geschäften erhältlich.

Prospekte gratis durch

Industrie AG. ALLEGRO Emmenbrücke 39 (Luzern)

PATENTE

W. Moser, Patentanwalt, Bern
Spitalgasse 30 · Telefon 20.750