Zeitschrift: Zürcher Illustrierte
Band: 13 (1937)
Heft: 36

Artikel: Arbeiter-Olympiade in Antwerpen
Autor: [s.n.]
DOI: https://doi.org/10.5169/seals-751940

Nutzungsbedingungen
Die ETH-Bibliothek ist die Anbieterin der digitalisierten Zeitschriften auf E-Periodica. Sie besitzt keine Urheberrechte an den Zeitschriften und ist nicht verantwortlich für deren Inhalte. Die Rechte liegen in der Regel bei den Herausgebern beziehungsweise den externen Rechteinhabern. Das Veröffentlichen von Bildern in Print- und Online-Publikationen sowie auf Social Media-Kanälen oder Webseiten ist nur mit vorheriger Genehmigung der Rechteinhaber erlaubt. Mehr erfahren

Conditions d'utilisation
L'ETH Library est le fournisseur des revues numérisées. Elle ne détient aucun droit d'auteur sur les revues et n'est pas responsable de leur contenu. En règle générale, les droits sont détenus par les éditeurs ou les détenteurs de droits externes. La reproduction d'images dans des publications imprimées ou en ligne ainsi que sur des canaux de médias sociaux ou des sites web n'est autorisée qu'avec l'accord préalable des détenteurs des droits. En savoir plus

Terms of use
The ETH Library is the provider of the digitised journals. It does not own any copyrights to the journals and is not responsible for their content. The rights usually lie with the publishers or the external rights holders. Publishing images in print and online publications, as well as on social media channels or websites, is only permitted with the prior consent of the rights holders. Find out more

Download PDF: 02.07.2025

ETH-Bibliothek Zürich, E-Periodica, https://www.e-periodica.ch

Arbeiter-Olympiade

IN ANTWERPEN

Les Olympiades ouvrières d'Anvers

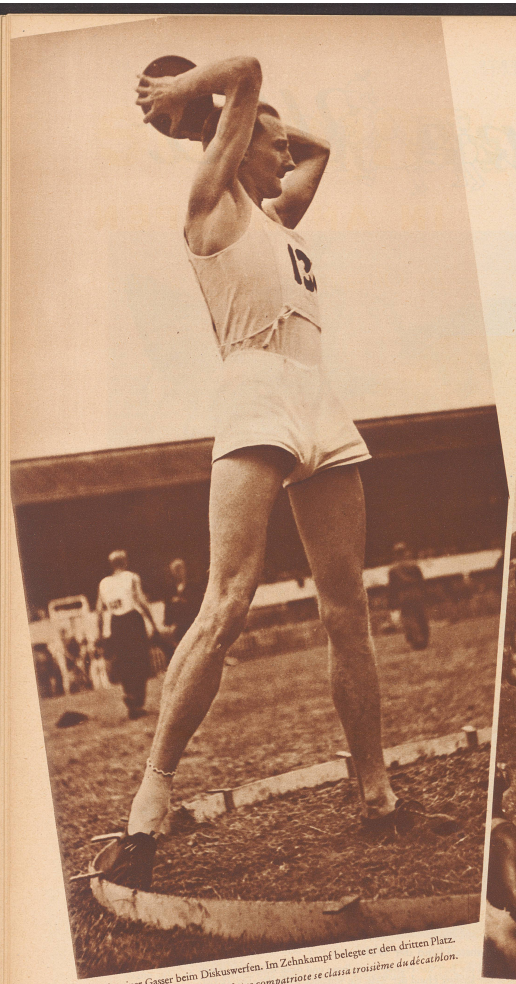

Der Schweizer Gasser beim Diskuswerfen. Im Zehnkampf belegte er den dritten Platz.

Le Suisse Gasser lance le disque. Notre compatriote se classa troisième du décathlon.

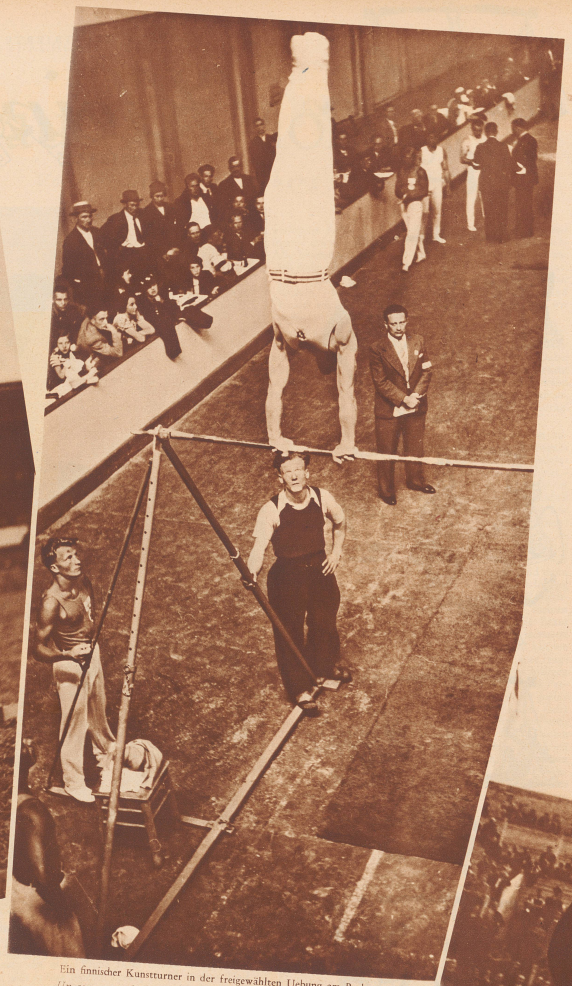

Ein finnischer Kunstturner in der freigewählten Uebung am Reck.

Un concurrent finnois dans l'exercice libre au reck.

Die Schweizer Satus-Delegation. – *La délégation suisse.*

Einmarsch der ausländischen Sektionen ins Stadion von Antwerpen, an deren Spitze tschechische Turner. Aus zwanzig Ländern waren rund 25 000 Sportler zur III. Arbeiter-Olympiade nach Antwerpen gekommen.

Entrée des délégations dans le stade d'Anvers. 25 000 sportifs représentant 20 pays participèrent aux jeux de la IIIme Olympiade ouvrière.

Kein Mensch in Europa springt höher als dieser russische Sportprofessor Ossola aus Moskau. Bei diesem Sprung in Antwerpen stand die Latte auf 4,20 Meter. In seiner Heimat hat er es schon auf 4,45 Meter gebracht.

Il n'est personne en Europe qui puisse rivaliser avec ce sauteur à la perche. Le Russe Ossola franchit à Anvers 4,20 mètres. On assure que dans son pays il saute 4,45 mètres.

PHOTOS PAUL SENN

Der spannende Endspurt im 100 Meter-Lauf, den der Finne Hansen in der Zeit von 10,9 Sekunden gewann.

La finale du 100 mètres que remporta le Finnois Hansen en 10,9 secondes.

Links:

Eine von den sechs russischen Kunstturnerinnen, die bei der Antwerpener Olympiade mit ihren schwierigen aber vollendet ausgeführten Uebungen an Reck und Barren glänzten.

L'une des six gymnastes féminines russes qui présentèrent à Anvers un fort beau programme au reck et aux barres.

Der Berner Bühlmann, Sieger im Zehnkampf. Zwischen ihm und dem Russen Janin kam es zu einem erbitterten Endkampf, aus dem der Schweizer mit 6039 Punkten als Sieger hervorging, während der Russe mit 5973 Punkten sich mit dem zweiten Platz begnügen mußte.

Le Bernois Bühlmann, qui avec un total de 6039 points remporta le décathlon devant le Russe Janin, 5973 points.