Zeitschrift: Zürcher Illustrierte
Band: 14 (1938)
Heft: 40

Rubrik: Rätsel

Nutzungsbedingungen
Die ETH-Bibliothek ist die Anbieterin der digitalisierten Zeitschriften auf E-Periodica. Sie besitzt keine Urheberrechte an den Zeitschriften und ist nicht verantwortlich für deren Inhalte. Die Rechte liegen in der Regel bei den Herausgebern beziehungsweise den externen Rechteinhabern. Das Veröffentlichen von Bildern in Print- und Online-Publikationen sowie auf Social Media-Kanälen oder Webseiten ist nur mit vorheriger Genehmigung der Rechteinhaber erlaubt. Mehr erfahren

Conditions d'utilisation
L'ETH Library est le fournisseur des revues numérisées. Elle ne détient aucun droit d'auteur sur les revues et n'est pas responsable de leur contenu. En règle générale, les droits sont détenus par les éditeurs ou les détenteurs de droits externes. La reproduction d'images dans des publications imprimées ou en ligne ainsi que sur des canaux de médias sociaux ou des sites web n'est autorisée qu'avec l'accord préalable des détenteurs des droits. En savoir plus

Terms of use
The ETH Library is the provider of the digitised journals. It does not own any copyrights to the journals and is not responsible for their content. The rights usually lie with the publishers or the external rights holders. Publishing images in print and online publications, as well as on social media channels or websites, is only permitted with the prior consent of the rights holders. Find out more

Download PDF: 16.07.2025

ETH-Bibliothek Zürich, E-Periodica, https://www.e-periodica.ch

RÄTSEL

Geographisches Umstellrätsel

	1	2
1. Pelz, Alpen	Kanton in der Ostschweiz	
2. Nase, Ulan	Schweizerstadt	
3. Paris, Tonne	Kurort in Graubünden	
4. Stamm, Leni	Landschaft im Berner Oberland	
5. Haut, Gur	Kanton in der Ostschweiz	
6. Bunt, Elche	Landschaft im Kanton Luzern	
7. Karl, Tee, Inn	Ortschaft im Berner Oberland	
8. Grube, Neun	Kanton in der Westschweiz	

Die Wörter der Gruppe 1 sind mit den gleichen Buchstaben in je ein Wort von nebenstehender Bedeutung umzustellen. Die Anfangsbuchstaben der Wörter der Gruppe 2 bezeichnen, von oben nach unten gelesen, ein Bergmassiv in der Schweiz.

Kreuzworträtsel

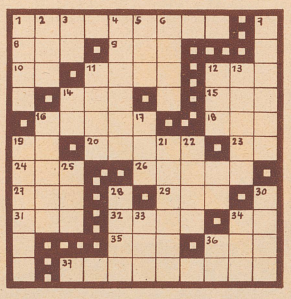

Waagrecht: 1. Griechischer Hauptanführer vor Troja, 8. Musiknote, 9. Wärmegrad, 10. Flächenmaß, 11. Aegyptische Göttin, 12. Monat, 14. Behörde; 15. Präposition, 16. Zu jeder Zeit, 18. Insel (französisch), 20. Heidepflanze, 23. Präposition, 24. Konjugation von être, 26. Stadt in Frankreich, 27. Ungebraucht, 29. Zahl, 31. Bejahrt, 32. Taufzeuge, 34. Faultier, 35. Gestalt aus dem alten Testament, 36. German. Gottheit, 37. Ständchen (Pl.).

Senkrecht: 1. Stammvater, 2. Wurfwaffe, 3. Spielkarte, 4. Vogel, 5. Monat, 6. Baumfrucht, 7. Angenehme Ferientätigkeit, 11. Insekt, 12. Monat, 13. Altgriechische Hafenstadt, 14. Präposition mit Artikel, 16. Geographischer Begriff, 17. Mädchenname, 19. Weiblicher Vorname, 21. Schwachsinniger, 22. Sämtliche, 25. Konjugation von tun, 28. Bühnenwerk, 30. Europäische Hauptstadt, 33. Englisches Bier, 34. Germanische Göttin, 36. Abkürzung für «außer Dienst».

Rätsel

Mit W steh fest und treu ich da,
mit L komm mir nicht allzu nah,
mit R kann sein ich fürchterlich,
mit D davor verschling ich dich.

Lösungen aus Nr. 39:

Pyramidenrätsel:

1. E, 2. Ei, 3. Bei, 4. Blei, 5. Liebe, 6. Giebel, 7. Belgier, 8. Gabriele, 9. Lagerbier.

Kreuzworträtsel:

Waagrecht: 1. Auf, 4. Mus, 7. Gratis, 10. Synode, 12. Anna, 13. Ora, 15. Anet, 16. Etui, 18. Bett, 19. Asra, 20. Rehe, 21. Iser, 23. Nero, 25. Odin, 26. Elf, 28. Roma, 30. Reeder, 31. Linsen, 32. Ten, 33. Ans.

Senkrecht: 1. Aga, 2. Urne, 3. Fantasien, 4. Monte Rosa, 5. Udet, 6. Set, 8. Tausend, 9. So, 10. Sa, 11. Naehern, 14. Re, 17. Irr, 18. Ben, 21. Idee, 22. Il, 24. Omen, 25. Ort, 26. Er, 27. fl., 29. Ans.

Wer Yala trägt, der weiss warum

Die Röcke werden kürzer, die Taille wird enger. Den Gesetzen der Kleidermode folgt die Wäsche. Die neuen Yala-Tricot-Prinzeßröcke sind ganz auf Taille geschnitten und kürzer. Dem vorbildlichen Schnitt entspricht die Güte des Materials. Yala-Tricot-wäsche ist nicht nur modisch, elegant, sondern auch praktisch und solid; die Wäsche, von der alle Frauen lobend sprechen.

FABRIKANTEN: JAKOB LAIB & CO., AMRISWIL (THG.)

Togal

bringt rasche Hilfe bei: Gelenk- und Gliederschmerzen, Hexenschuß, Rheuma, Ischias, Nervenschmerzen, Erkältungs-Krankheiten. Togal löst die Harnsäure! Stark bakterientötend! Wirkt selbst in veralteten Fällen! 7000 Ärzte-Gutachten! Ein Versuch überzeugt! Fr. 1.60. In allen Apotheken erhältlich!

OPAL

Der Jubiläums-Stumpen

75 JAHRE ARBEIT UND ERFAHRUNG 1862/1937

Aus dem Fenster geworfen ist auch das Geld für Mittel, die nichts taugen. Bei Hühneraugen nehmen Sie „Lebewohl" *) und Sie haben Ihr Geld gut angelegt.

*) Gemeint ist natürlich das bekannte, von vielen Aerzten empfohlene **Hühneraugen-Lebewohl** mit druckmilderndem Filzring für die Zehen und **Lebewohl-Ballenscheiben** für die Fußsohle. Blechdose (10 Pflaster) Fr. 1.25, erhältlich in allen Apotheken und Drogerien.

MÜSSEN Sie sich dauernd die LIPPEN bemalen?

Warum ein unmodernes, nach veralteten Rezepten erzeugtes Lippenrouge, wenn Sie für den gleichen Betrag das neue Rouge GUITARE — Küsse ohne Spuren — erhalten können? Rouge GUITARE haftet den ganzen Tag; Essen, Trinken, Rauchen, Baden, ja sogar der Kuß hinterläßt keine Spur und beeinträchtigt nicht im geringsten die Schönheit Ihrer Lippen. Millionen schöner Frauen der ganzen Welt verwenden Rouge GUITARE mit dem größten Erfolg — versuchen auch Sie es gleich und überzeugen Sie sich selbst. Das Rouge GUITARE ist in 8 verschiedenen, leuchtenden und durchsichtigen Nuancen erhältlich, sowie in 6 neuen Farben «Beauté naturelle 1938». Ein Probemodell (für einen Monat ausreichend) zu Fr. 0.75, Originalmodelle zu Fr. 6.— und 2.75 in allen Parfumerien erhältlich. Depot: SODIP S. A. (serv. M. 1) Genf.

GUITARE
Küsse ohne Spuren