**Zeitschrift:** Zürcher Illustrierte
**Band:** 15 (1939)
**Heft:** 2

**Rubrik:** Schach

**Nutzungsbedingungen**
Die ETH-Bibliothek ist die Anbieterin der digitalisierten Zeitschriften auf E-Periodica. Sie besitzt keine Urheberrechte an den Zeitschriften und ist nicht verantwortlich für deren Inhalte. Die Rechte liegen in der Regel bei den Herausgebern beziehungsweise den externen Rechteinhabern. Das Veröffentlichen von Bildern in Print- und Online-Publikationen sowie auf Social Media-Kanälen oder Webseiten ist nur mit vorheriger Genehmigung der Rechteinhaber erlaubt. Mehr erfahren

**Conditions d'utilisation**
L'ETH Library est le fournisseur des revues numérisées. Elle ne détient aucun droit d'auteur sur les revues et n'est pas responsable de leur contenu. En règle générale, les droits sont détenus par les éditeurs ou les détenteurs de droits externes. La reproduction d'images dans des publications imprimées ou en ligne ainsi que sur des canaux de médias sociaux ou des sites web n'est autorisée qu'avec l'accord préalable des détenteurs des droits. En savoir plus

**Terms of use**
The ETH Library is the provider of the digitised journals. It does not own any copyrights to the journals and is not responsible for their content. The rights usually lie with the publishers or the external rights holders. Publishing images in print and online publications, as well as on social media channels or websites, is only permitted with the prior consent of the rights holders. Find out more

**Download PDF:** 19.07.2025

**ETH-Bibliothek Zürich, E-Periodica, https://www.e-periodica.ch**

# SCHACH

## Eine hübsche Kombinationspartie vom internationalen Turnier in Hastings (England)

gespielt in der 3. Runde:

Weiß: **Tylor** Schwarz: **Milner Barry**

Spanisches Vierspringerspiel

1. e2—e4, e7—e5 2. Sg1—f3, Sb8—c6 3. Sb1—c3, Sg8—f6
4. Lf1—b5, Sc6—d4 5. Lb5—a4

Die beste Fortsetzung. Nach 5. S×e5 gewinnt der Nachziehende mit De7 den Bauer leicht zurück. Auf 5. Lc4, Lc5 ist 6. S×e5 zweischneidig.

5..., Lf8—c5 6. Sf3×e5!?

Gewinnt zwar einen Bauer, dessen Behauptung aber viel Sorgen bereitet. Besser ist 6. d3 nebst Lg5 mit gutem Spiel.

6..., 0—0 7. Se5—d3

Weiß sucht Zeit zu gewinnen, um e4 besser schützen zu können. Doch schon die Verstellung des Bauers d2 sieht ungesund aus. Nötig war 0—0 oder d3, selbst auf die Gefahr hin, daß der eroberte Bauer wieder hergegeben werden muß.

7..., Lc5—b6 8. e4—e5, Sf6—e8

Nicht gut wäre 8..., Te8 wegen 9. 0—0 und der Sf6 besitzt kein Fluchtfeld mehr.

9. Sc3—d5

Weiß ist natürlich bestrebt, die seine Entwicklung störenden feindlichen Figuren zu tauschen. Warum aber den weniger raumstörenden Lb6 zuerst angreifen? War es nicht logischer, den Sd4 mit Sc3—e2 anzugreifen?

9..., d7—d6 10. c2—c3

Damit beginnen unabsehbare Verwicklungen. Die radikale Lösung wäre 10. 0—0 gewesen. Falls dann d×e5, so 11. S×b6, a×b6 12. L×e8, T×e8 13. c3, Sc6 14. Se1, Lf5 15. d3 und Weiß hätte die Krise überstanden.

10..., Dd8—h5

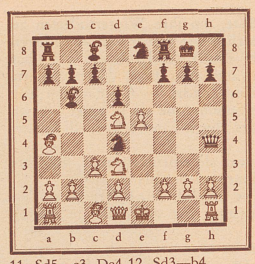

Droht De4+! mit vernichtender Wirkung. Falls nun 11. c×d4, so De4+, 12. De2, D×d5 und Weiß verbleibt eine zerrüttete Stellung. Oder 11. 0—0? Lg4! 12. De1 (f3? Se2+ nebst Sg3‡), Sf3+ 13. g×f3, L×f3 und gewinnt.

11. Sd5—c3, De4 12. Sd3—b4

Nicht 12. La4—c2 wegen S×c2+ 13. D×c2, L×e3 13. d×e3, D×g2 14. Tf1, Lh3!

12..., d6×e5 13. c3×d4?

Nach 13. d3 Dg6 14. c×d4, e×d4 15. Sc4, D×g2 16. Kd2 wäre Weiß gerettet gewesen.

13..., e5×d4 14. Dd1—c2, De4—e5 15. f2—f4?

Der Wunsch, die schwarze Dame von der e-Linie zu vertreiben, ist begreiflich, denn Se3 soll damit entfesselt werden; daß Schwarz aber mit vollem Nutzen das Bauernopfer annehmen kann, hat Weiß nicht erwartet. Statt des Textzuges war die Rochade geboten.

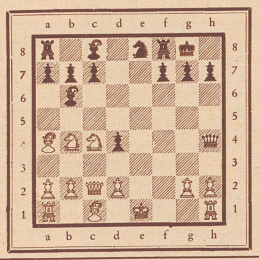

15..., De5×f4 16. Se3—c4, Df4—h4+

Auf g3 folgt De7+; wo auch der König hinzieht, immer droht Matt oder Damenverlust. Stellt sich der Springer auf e3 dazwischen, so geht viel Material verloren.

17. Ke1—f1, d4—d3!

Die Pointe! Greift die Dame an und droht Df2‡.

18. Sb4×d3

Der letzte Ausweg, der sich aber als unzulänglich erweist. Ein Fehler wäre natürlich 18. g3 wegen Lh3+, Ke1, De7+ nebst d×c2!

18..., Lc8—f5

Droht L×d3 nebst Df2‡.

19. Sc4×b6, a7×b6 20. La4—b3

Auf Lb5 folgt c6, Lc4, b5, Lb3 und Td8!

20..., Ta8—d8!

Weiß gab auf.

Nach Lc4 würde D×c4, D×D, L×d3+ mit Figurgewinn entscheiden.

Die Partie ist zwar nicht fehlerfrei, doch zeigt sie einige gelungene Situationen mit kombinatorischen Wendungen.

## BÜCHERTISCH

### Schweiz. Arbeiter-Schachkalender 1939

Zum viertenmal übergibt der Schweiz. Arbeiterschachbund seinen Mitgliedern ein stattliches Jahrbuch, das sowohl in seiner technischen Ausführung wie auch der inhaltlichen Ausstattung ein kleines Musterwerk darstellt. Beginnend mit dem Kalendarium, dem auf jeder Monatsseite ein Problem des verstorbenen Schweizer Problemkomponisten Erich Brunner beigefügt ist, folgt ein aufschlußreicher Artikel von J. P. Pedersen über die Wunderwelt des Problemschachs, ferner ein Originalbeitrag von G. Martin, Paris, über «Moderne Problem-Ideen» und eine Anzahl Original-Aufgaben. Dem Partieteil wurde diesmal abwechselnderweise weniger Raum zugewiesen, dafür aber die Eröffnungstabelle, bearbeitet von A. Michel, Bern, mit den letzten Neuerungen ergänzt. Unter «Allerhanda» sind einige literarische Beiträge eingeflochten — leider nur zu wenige. Das jeden Arbeiterschachspieler interessierende Adressenmaterial vervollständigt das praktische Taschenbuch. Bezugsquelle: S. J. Berthoud, Buchdruckerei und Verlag, Bern 18. Preis kartoniert Fr. 2.30. H. G.


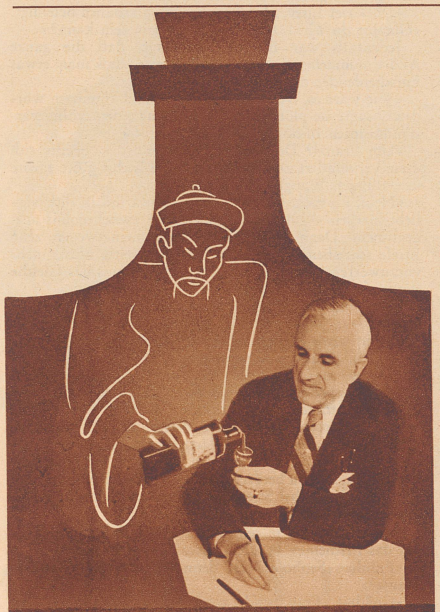

Geistige Höchstleistung

erreichen Sie nur, wenn Ihr Körper frei ist von Abnutzungserscheinungen — vor allem nervöser Natur.

Wissenschaftliche Versuche bestätigen, dass bei richtiger Ernährung der Nerven- und Gehirnzellen durch Phosphor intensive geistige Leistung erreicht werden kann.

Darum hilft das phosphorhaltige Elchina dem geistig Arbeitenden, bei stärkster Inanspruchnahme durchzuhalten.

Befolgen Sie deshalb die goldene Regel:
3 × täglich
ELCHINA
nach Dr. med. Scarpatetti und Dr. Hausmann
Orig. Fl. Fr. 3.75 Doppelfl. 6.25 Kurp. 20.—
Erhältlich in Apotheken

LISA WENGER
BAUM OHNE BLÄTTER
ROMAN
Umfang 336 Seiten · Ganzleinen Fr. 8.50

Wir kennen keinen zweiten Fall im schweizerischen Schrifttum, daß ein Dichter, gar eine Dichterin, an ihrem achtzigsten Geburtstag ein Werk von solch erstaunlicher Lebensfülle noch schenken kann, wie Frau Lisa Wenger in dem soeben erschienenen Roman „Baum ohne Blätter". Eine großangelegte Familien- und Generationengeschichte, die immer fesselnden Variationen das Thema Väter und Söhne aufnimmt und zugleich das hohe Lied immerwährender, vermittelnder Güte der Mutter wird. Ein Buch der Lebensreife und der Lebensweite. Um es schreiben zu können, mußte die Dichterin Lisa Wenger achtzig Jahre alt werden. Als sie es geschrieben, pochte in diesem Buch ein ewig junges Herz. Solche Bücher erleben dürfen, ist für die Leser ein glückliches Begebnis.

Durch alle Buchhandlungen zu beziehen.

MORGARTEN-VERLAG A.-G.
ZÜRICH

Das Gefühl der Sicherheit!
SPETON
Tabletten
Frauenschutzmittel
Bewährt - ärztlich empfohlen. Saubere, einfache Anwendung. 12 Tabl. Fr. 4.-. Verlangen Sie Prospekt in Ihrer Apotheke!
SPETON-Depot, Basel, Eulerstraße 30

Togal
bringt rasche Hilfe bei: Gelenk- und Gliederschmerzen, Hexenschuß, Rheuma, Ischias, Nervenschmerzen, Erkältungs-Krankheiten. Togal löst die Harnsäure! Stark bakterientötend! Wirkt selbst in veralteten Fällen! 7000 Ärzte-Gutachten! Ein Versuch überzeugt! Fr. 1.60.
In allen Apotheken erhältlich!

Auskünfte FÜR HANDEL UND PRIVAT
BICHET & CIE
Vormals André Piguet & Cie.
Gegründet 1895 - Vertretungen auf der ganzen Welt
BASEL ..... Falknerstraße 4
BERN ..... Bubenbergplatz 8
GENF ..... Rue Céard 13
LAUSANNE .. Petit-Chêne 32
LUGANO ... Via Fco Soave 1
ZÜRICH .... Börsenstraße 18

Nützliche Anregungen
finden Sie auf allen Inseratseiten dieser Nummer. Sehen Sie sich stets die Inserate an. Es ist kurzweilig und wie gesagt nutzbringend

Leidende Männer
beachten bei allen Funktionsstörungen und Schwächezuständen der Nerven einzig die Ratschläge des erfahrenen, mit allen Mitteln der modernen Wissenschaft vertrauten Spezialarztes und lesen eine von einem solchen herausgegebene Schrift über Ursachen, Verhütung und Heilung derartiger Leiden. Für Fr. 1.50 in Briefmarken zu beziehen v. Dr. med. Hausherr, Verlag Silvana, Herisau 472

Wie man Kopfschmerzen beseitigt

Beim Kopfschmerz wirken Nerven, Blutbeschaffenheit und Blutbewegung zusammen; so kommt es, daß die Ursachen selbst nicht im Kopf zu liegen brauchen. Sie haben es vielleicht auch schon an einem einfachen Fall beobachten können, welche Zusammenhänge beispielsweise zwischen dem Verdauungssystem und den Kopfschmerzen bestehen. Gerade weil der Kopfschmerz an seinen verzweigten Wurzeln angepackt werden muß, deswegen sind die bekannten Spalt-Tabletten geschaffen worden. Spalt-Tabletten sind ein Kombinationspräparat, das die Kopfschmerzen wirksam bekämpft — und zwar in einer dem Körper zusagenden Form. Es ist kein Wunder, daß die guten Erfahrungen mit Spalt-Tabletten zu einer sich täglich steigernden Beliebtheit geführt haben. Zu Ihrer Bequemlichkeit wird übrigens jeder Zwanziger-Packung eine kleine Flachdose beigegeben, in der Sie 4 Tabletten für „alle Fälle" immer in der Tasche bei sich tragen können. — Preis: 10 Stück Fr. 1.—, 20 Stück 1.75. Zu haben in allen Apotheken.

Generaldepot: Pharm. Internationale, Dr. F. Hebeisen, Poststr. 6, Zürich 1/25